



TEATRES DE BARCELONA



ADETCA

Associació d'Empreses
de **Teatre** a Catalunya

ESTADÍSTICA 2013 / 2014

Í N D E X	Pàgina
1. ESPIETES	2
1.1 Espieta Temporada 13/14	3
1.2 Espectadors i Recaptacions Mensuals	41
2. RESUMS ESTADÍSTICS	42
2.1 Resum Temporada 13/14	43
2.1.1 Resum de dades temporada 13/14	44
2.1.2 Ranking d'Espectadors de Teatres de més de 200 localitats	45
2.1.3 Ranking d'Ocupació de Teatres de més de 200 localitats	46
2.1.4 Ranking dels 10 Espectacles amb més espectadors	47
2.1.5 Dades d'Interès temporada 13/14	48
2.2 Dades comparatives Temporada 12/13 - 13/14	49
2.2.1 Resum de dades comparatives 12/13 - 13/14	50
2.2.2 Dades d'Interès 12/13 - 13/14	51
2.2.3 Procedència Espectadors i Recaptacions mensuals	52
2.2.4 Evolució del total d'espectadors per teatre	53
2.2.5 Percentatge d'ocupació per teatre	54
3. SALES AMB MENYS DE 200 LOCALITATS	55
3.1 Resum Temporada 13/14	56
3.1.1 Ranking de Sales per Espectadors	57
3.1.2 Ranking de Sales per Ocupació	58
3.1.3 Ranking dels 10 espectacles amb més espectadors	59
3.2 Dades comparatives Temporada 12/13 - 13/14	60
3.2.1 Resum de Dades Comparatives 12/13 - 13/14	61
3.2.2 Dades d'Interès 12/13 - 13/14	62
4. TEATRE INFANTIL	63
4.1 Resum de Dades Comparatives 12/13 - 13/14	64
4.2 Espectadors per Idiomes 12/13 -13/14	65
5. GRÀFICS	66
5.1 Total espectadors 10/11, 11/12, 12/13 i 13/14	67
5.2 Espectadors de Pagament 10/11, 11/12, 12/13 i 13/14	68
5.3 Percentatge d'ocupació 10/11, 11/12, 12/13 i 13/14	69
5.4 Recaptacions 10/11, 11/12, 12/13 i 13/14	70
5.5 Dades sobre l'aforament 09/10 a 13/14	71

ESPIETES



RESUM TEMPORADA 2013/2014

Període: de 01/09/2013 a 31/08/2014

Sala	Títol	Setmanes	Funcions	Aforament	Entrades Pagament	Entrades Professionals	Entrades Estrena	Entrades Joves	Total Espectadors	Ocupació	% Espec. S/Tot.
Akadèmia	La marquesa de Sade	5	24	1.680	846	165	55	21	1.066	63,45%	0,04%
	Ne Me Titere Pas	3	5	330	122	29	8		159	48,18%	0,01%
	Jar-Carmen Amaya in Memoriam	4	19	1.235	402	141	45		588	47,61%	0,02%
	A taula !	3	6	390	185	9			194	49,74%	0,01%
	Romeo y Julieta	5	25	2.030	1.452	167	76		1.695	83,50%	0,07%
	La filla del senyor Bianchi	3	11	891	147	13	8		168	18,86%	0,01%
	El drac d'or	4	20	1.500	921	18	54		993	66,20%	0,04%
	L'hort de Can Pitrocs	3	6	540	96	1	12		109	20,19%	
	Ritter, Dene, Voss /Retorn	4	18	1.220	391	79	61		531	43,52%	0,02%
	Els tres llops i el porc ferotge	3	6	460	133	29	36		198	43,04%	0,01%
	Da camara Festival d'òpera de petit format	1	3	270	66	37	28		131	48,52%	0,01%
	Da camara, festival d'òpera. Truble in Thaiti	1	3	195	89	31	35		155	79,49%	0,01%
	La mà de Taroa	2	2	130	13	9			22	16,92%	
	Recital compositors catalans d'avui	1	1	65	2		8		10	15,38%	
	Da Camara, festival d'òpera	1	5	325	113	60			173	53,23%	0,01%
	Lied, Mélodie, Canción, Cançó	1	3	195	24	8	6		38	19,49%	
	La mascarada fantàstica	6	10	650	120	12	22		154	23,69%	0,01%
	Al galop	3	14	910	650	113	113		876	96,26%	0,04%
	No pot l'oblit regnar sobre aquests mots	2	5	325	39	78	65		182	56,00%	0,01%
	Helena	2	9	585	144	65	50		259	44,27%	0,01%
Matèria viva	2	9	585	44	51	16		111	18,97%		
	Total Teatre: (21 espectacles)		204	14.511	5.999	1.115	698	21	7.812	53,84%	0,32%
Alexandra Teatre (Sala 1)	Dona sapiens	4	4	1.428	211	4			215	15,06%	0,01%
	Forever Rey del Pop	5	5	1.785	775	4			779	43,64%	0,03%
	Godoy	5	5	1.785	422	7			429	24,03%	0,02%
	Impro & Friends	6	6	2.142	428	40			468	21,85%	0,02%
	Sessió golfa	4	4	1.428	594	2			596	41,74%	0,02%
	Especialistas secundarios	1	1	357	289				289	80,95%	0,01%
	Didac Alcaraz & Carlo Padià	1	1	357	35	21			56	15,69%	
	VengaMonjas	1	1	357	117	21			138	38,66%	0,01%
	Total Teatre: (8 espectacles)		27	9.639	2.871	99			2.970	30,81%	0,12%
Alexandra Teatre (Sala 5)	El pensador de barra lliure	9	9	1.053	380	74			454	43,11%	0,02%
	Sessió golfa	8	12	1.479	1.094	4			1.098	74,24%	0,05%



RESUM TEMPORADA 2013/2014

Període: de 01/09/2013 a 31/08/2014

Sala	Títol	Setmanes	Funcions	Aforament	Entrades Pagament	Entrades Professionals	Entrades Estrena	Entrades Joves	Total Espectadors	Ocupació	% Espec. S/Tot.
Alexandra Teatre (Sala 5)	Isaac Jurado	3	3	351	53	42			95	27,07%	
	Crucidramas	7	21	2.457	1.164	6			1.170	47,62%	0,05%
	Godoy	3	3	351	191	2			193	54,99%	0,01%
	Total Teatre: (6 espectacles)		48	5.691	2.882	128			3.010	52,89%	0,13%
Almeria Teatre	The friki Shakespeare show	3	14	1.894	200	27	120		347	18,32%	0,01%
	Krapp	6	6	810	68	18	42	4	128	15,80%	0,01%
	Desiertos	3	15	2.025	371	16	113	20	500	24,69%	0,02%
	Stendhal Syndrome	1	1	135	105				105	77,78%	
	Nedant cap a la mar de la xina	3	13	1.521	480	41	117		638	41,95%	0,03%
	Coach station reunion + Desnortadas	1	1	117	58	22			80	68,38%	
	Llibert	3	15	1.755	1.071	108	117		1.296	73,85%	0,05%
	Matrimonio + Barbacoa	1	1	117	51	9			60	51,28%	
	4 Hiverns	1	1	135	58	10			68	50,37%	
	1984	4	19	2.565	1.363	160	120		1.643	64,05%	0,07%
	Vaques sagrades	2	10	1.350	172	27	103		302	22,37%	0,01%
	Equilibristes	5	16	2.160	516	72	147		735	34,03%	0,03%
	Killer	3	10	1.350	223	31	117		371	27,48%	0,02%
	Un mosquit petit	3	15	2.025	637	72	117		826	40,79%	0,03%
	Jo Jet i Maria Ribot en concert	1	1	135	17	4			21	15,56%	
	Se fue en un barco	3	15	2.025	514	49	135		698	34,47%	0,03%
	La Gran Duquesa de Gerolstein	3	8	720	96	6	37		139	19,31%	0,01%
	Carmen !	6	25	2.875	622	98	115		835	29,04%	0,03%
Total Teatre: (18 espectacles)		186	23.714	6.622	770	1.400	24	8.792	37,08%	0,37%	
Antic Teatre	Un quadre al saló -menjador-	1	1	50	7		15		22	44,00%	
	The fantabulous miticos & Antic Teatre Band -concerts	1	1	80			78		78	97,50%	
	Les stripteases de Aidi Eisidi	1	3	210	47	16			63	30,00%	
	El Desplume- Eduard Gion	1	1	80	64		12		76	95,00%	
	Final crim- la última es-cena	1	2	140		52	40		92	65,71%	
	Las idiotas + Invitados, vol 6 "Barcelona"	1	3	150	52	6	1		59	39,33%	
	Man Ex Maquina en concert	1	1	101	101				101	100,00%	
	Sin tierras	1	2	100	38	4	5		47	47,00%	
	Els llobatons	4	4	240	44	32	13		89	37,08%	
	Wou	1	2	100	24	10			34	34,00%	



RESUM TEMPORADA 2013/2014

Període: de 01/09/2013 a 31/08/2014

Sala	Títol	Setmanes	Funcions	Aforament	Entrades Pagament	Entrades Professionals	Entrades Estrena	Entrades Joves	Total Espectadors	Ocupació	% Espec. S/Tot.
Antic Teatre	Stripetease	1	1	70	26		15		41	58,57%	
	Fent volar coloms	1	2	140	85	5	1		91	65,00%	
	Ricky, el professor de tenis	1	2	180	85	33	4		122	67,78%	0,01%
	The cat, the rat and a motorcycle	1	1	50	9	4			13	26,00%	
	El desplume- Eduard Gion-cabaret	6	6	495	379	57			436	88,08%	0,02%
	¿Y por qué John Cage?	1	2	140	65	9			74	52,86%	
	Perf 1.1.0	1	2	100	23	2			25	25,00%	
	... The sirens, the sirens	1	2	100	23	8	3		34	34,00%	
	Karaoke	1	2	100	27	10			37	37,00%	
	Osset meu & the soundbox	1	1	50	8		10		18	36,00%	
	Fi del món	1	1	50	3		23		26	52,00%	
	Pasado perfecto	1	4	200	48	15			63	31,50%	
	Se diría que aquí no pasa nada	1	4	200	82	7	3		92	46,00%	
	Osset meu & sounabox	2	2	130	77	27	2		106	81,54%	
	Indomador	1	4	320	189	20	13		222	69,38%	0,01%
	Improvisacions musicals - José Luis Galiana, Avelino	1	1	80	30		2		32	40,00%	
	Nomarramón - Jorge Albuérne -Zirkus Frak-circ	1	4	320	136	20			156	48,75%	0,01%
	I tu, de què rius ?	1	1	80			80		80	100,00%	
	Mr. X - Loco Brusca	1	3	150	52	13	9		74	49,33%	
	24 /Septiembre /1980	1	2	160	113	3	1		117	73,13%	
	Danza y chistes	1	2	160	84	8			92	57,50%	
	Cocción lenta	3	3	210	110	14	3		127	60,48%	0,01%
	La pluie et le beau temps	1	3	210	168	12	15		195	92,86%	0,01%
	Improvisacions musicals : Ara Anglada	1	1	70	22		3		25	35,71%	
	Borderline/borderline/borderline - Diana J. Torres	1	3	210	104	18	1		123	58,57%	0,01%
	Taking a walk	1	2	100	41	1	8		50	50,00%	
	Homenatge a l'Idiota	1	4	280	172	16	6		194	69,29%	0,01%
	Cocción lenta: "La palabra"	1	1	70	22	14			36	51,43%	
	Osos en el agua	1	4	280	162	29	5		196	70,00%	0,01%
	Tropico#9. Tierra quemada	1	3	150	73	15	19		107	71,33%	
Paisatges de Txèkhov (Viatges de l'ànima)- Maria	7	7	160	157				157	98,13%	0,01%	
El pez - Los anacolutos y proyectos	1	3	150	37	7	1		45	30,00%		
Big bouncers	1	2	140	119	11			130	92,86%	0,01%	



RESUM TEMPORADA 2013/2014

Període: de 01/09/2013 a 31/08/2014

Sala	Títol	Setmanes	Funcions	Aforament	Entrades Pagament	Entrades Professionals	Entrades Estrena	Entrades Joves	Total Espectadors	Ocupació	% Espec. S/Tot.
Antic Teatre	Mi manzanica	1	1	70			70		70	100,00%	
	Concert per Sant Jordi- Crapulesque y Antic	1	1	90			88		88	97,78%	
	El año del león (o como convertirse en una bestia)	1	4	200	66	10	9		85	42,50%	
	Tula - Tal Ben Ari-	1	1	80	67		11		78	97,50%	
	L'entropia està de moda	1	2	100	91	3	4		98	98,00%	
	The cat, the rat & a motorcycle	1	1	50	22	11			33	66,00%	
	Improvisacion musicals	2	2	70	21	4	1		26	37,14%	
	Hikari	1	2	100	31	2			33	33,00%	
	Lucy Live	1	4	200	61	22			83	41,50%	
	Recorrido(s)	1	2	100	40	6	6		52	52,00%	
	Du bist dran. Los 3 nombres de un gato	1	2	100	53	6	5		64	64,00%	
	Algunos títulos para un acercamiento al ruido	1	2	48	34	2	3		39	81,25%	
	VIP	1	2	80	42		5		47	58,75%	
	Ensemble NÚ	1	1	20	8	2			10	50,00%	
	Corpologia	1	3	150	67	11			78	52,00%	
	Rítme en el temps	2	3	220	120	32			152	69,09%	0,01%
	Orimagus	1	2	100	29	7	4		40	40,00%	
	Cocción lenta: Guelanan	1	1	30	24	4			28	93,33%	
	Impossible love corporation	1	4	200	100	7	4		111	55,50%	
	Hostiando a M ^a Agnés Mateus	1	4	320	190	48	43		281	87,81%	0,01%
El paraíso es un lugar tranquilo	1	4	280	184	30	37		251	89,64%	0,01%	
No estamos artas. VOL II	1	3	180	108	25	16		149	82,78%	0,01%	
Caravana de Tràilers - Grua	1	2	180	135	21	24		180	100,00%	0,01%	
Total Teatre: (66 espectacles)			158	9.524	4.601	751	721		6.073	63,77%	0,25%
Aquitània Teatre (Espai Atòmic)	Pentateatr3	9	33	3.960	2.247	110			2.357	59,52%	0,10%
	December bueno	1	1	329	260	69			329	100,00%	0,01%
	La sirenita	21	40	13.160	4.569	301			4.870	37,01%	0,20%
	Barcelona gospel Messengers	2	2	658	591	54			645	98,02%	0,03%
	Deja vu	1	1	329	50	6			56	17,02%	
	Vintage	16	25	8.225	1.940	353	197		2.490	30,27%	0,10%
	Transfusión	4	4	1.316	115	121			236	17,93%	0,01%
	Juancallate	6	12	3.948	337	395			732	18,54%	0,03%
Marabunta	4	4	1.316	304	10	103		417	31,69%	0,02%	



RESUM TEMPORADA 2013/2014

Període: de 01/09/2013 a 31/08/2014

Sala	Títol	Setmanes	Funcions	Aforament	Entrades Pagament	Entrades Professionals	Entrades Estrena	Entrades Joves	Total Espectadors	Ocupació	% Espec. S/Tot.	
Aquitània Teatre (Espai Atòmic)	The big Van Theory	1	2	658	312				312	47,42%	0,01%	
	Crucidramas	5	12	3.948	289				289	7,32%	0,01%	
	Bufofant	6	6	1.974	279	67			346	17,53%	0,01%	
	Nyam	7	9	2.961	202	4			206	6,96%	0,01%	
	Festihu 2014 Soltero a los 30	1	1	329	61				61	18,54%		
	Festihu 2014 The big van theory	3	5	1.645	339				339	20,61%	0,01%	
	Festihu 2014 Carlitos	1	1	329	6				6	1,82%		
	Festihu Ignatius	1	1	329	119	9			128	38,91%	0,01%	
	Festihu Reugenio	1	1	329	149	5			154	46,81%	0,01%	
	Festihu Diario de un cuarentón	1	1	329	31				31	9,42%		
	Total Teatre: (21 espectacles)		161	46.072	12.200	1.504	300		14.004	30,40%	0,58%	
Barts	El rei Borni	4	16	4.637	2.620	421			3.041	65,58%	0,13%	
	Mummenschanz	2	13	8.879	3.330	308	879		4.517	50,87%	0,19%	
	La Shica: Espain dolor del bueno	1	3	900	367	115	202		684	76,00%	0,03%	
	Boig per tu, el Musical amb les cançons de Sau	12	80	56.000	24.096	1.921	462		26.479	47,28%	1,10%	
	Corbacho 3 G	3	10	3.830	1.625	410	267		2.302	60,10%	0,10%	
	Juan D y Beatriz en ciudad Arco Iris	1	1	484	406	48			454	93,80%	0,02%	
	Conóceme-Pastora Soler	1	1	933	868		63		931	99,79%	0,04%	
	Tomás Moro, una utopía	2	10	3.406	841	1.266	496		2.603	76,42%	0,11%	
	Caperucita roja. Una ópera para toda la familia	1	2	800	460	19	10		489	61,13%	0,02%	
	Goyo Jiménez-Evolución	2	13	11.331	8.301	160	25		8.486	74,89%	0,35%	
	Juan D y Beatriz con los Lunis	1	1	628	485		89		574	91,40%	0,02%	
	La llamada	1	3	2.100	955	93	85		1.133	53,95%	0,05%	
	Lo mejor de Antonia San Juan	1	3	2.100	1.357	45	101		1.503	71,57%	0,06%	
	I Congrés femení de supervivències	2	10	4.500	1.500	406	307		2.213	49,18%	0,09%	
	Off the record: Josh Rouse	1	1	398	142		118		260	65,33%	0,01%	
	Off the record: Ivan Ferreiro	1	1	398	328		70		398	100,00%	0,02%	
	Bajo el volcán	1	1	1.000	40		196		236	23,60%	0,01%	
	Off the record: Joan Garriga	1	1	398	227		156		383	96,23%	0,02%	
		Total Teatre: (18 espectacles)		170	102.722	47.948	5.212	3.526		56.686	55,18%	2,35%
	Barts (Espai Club)	3,2,1 Imprompon	2	4	400	221				221	55,25%	0,01%
Operació Juanmi		5	5	300	91	21	20		132	44,00%	0,01%	
Cabaret Vitoria		4	4	240	83	9	3		95	39,58%		



RESUM TEMPORADA 2013/2014

Període: de 01/09/2013 a 31/08/2014

Sala	Títol	Setmanes	Funcions	Aforament	Entrades Pagament	Entrades Professionals	Entrades Estrena	Entrades Joves	Total Espectadors	Ocupació	% Espec. S/Tot.
Barts (Espai Club)	Two ladies	5	5	300	148	20	4		172	57,33%	0,01%
	Total Teatre: (4 espectacles)		18	1.240	543	50	27		620	50,00%	0,03%
Biblioteca de Catalunya	Bolxevics	3	7	1.561	564	66	196		826	52,91%	0,03%
	Translations	7	35	8.750	5.248	427	250		5.925	67,71%	0,25%
	Llibert	3	13	2.613	1.228	153	123		1.504	57,56%	0,06%
	Cels	6	35	8.074	6.218	466	224		6.908	85,56%	0,29%
	Total Teatre: (4 espectacles)		90	20.998	13.258	1.112	793		15.163	72,21%	0,63%
Capella Macba	El testamento de María	1	4	628	509	36	77		622	99,04%	0,03%
	Total Teatre: (1 espectacle)		4	628	509	36	77		622	99,04%	0,03%
Castell de Montjuïc	M.U.R.S	1	5	7.500	2.306	1.232	216		3.754	50,05%	0,16%
	Total Teatre: (1 espectacle)		5	7.500	2.306	1.232	216		3.754	50,05%	0,16%
Círcol Maldà	Sa història des Sr. Sommer	3	15	1.318	608	7	25		640	48,56%	0,03%
	Sing Song Swing	8	33	1.650	936	53	73		1.062	64,36%	0,04%
	La caiguda de l'H	2	2	100	67	7	15		89	89,00%	
	Flors carnívores	1	5	250	51	4	73		128	51,20%	0,01%
	Vània	3	12	600	460	32	39		531	88,50%	0,02%
	El darrer triangle	2	2	100	71		12		83	83,00%	
	En clau de flor	1	1	50	31		4		35	70,00%	
	MA. El poder de decidir	1	1	50	35		9		44	88,00%	
	Oasi al mar	1	1	50	50				50	100,00%	
	Expedient K	1	5	250	121	14	25		160	64,00%	0,01%
	Roba estesa	2	3	150	117	12			129	86,00%	0,01%
	Experiment. Oriol Saña i Albert Bello Quartet	1	1	50	10		35		45	90,00%	
	La sucrera diabètica	1	3	150	34	3	38		75	50,00%	
	Marco Mezquida, piano solo	1	2	100	65	5			70	70,00%	
	Dos machos verdes fritos	6	6	300	164	15			179	59,67%	0,01%
	Souvenir Orquesta. Pepino Pascual	1	4	200	84	19	50		153	76,50%	0,01%
	Solfatara	3	15	750	343	49	45		437	58,27%	0,02%
	Marcel·lí Bayer Quartet. Les narrations	1	1	50	12		7		19	38,00%	
	Rojo o negro	4	9	450	319		7		326	72,44%	0,01%
	Verd i blau	1	1	50	17	1			18	36,00%	
La Ferlandina	1	1	50	43	5			48	96,00%		



RESUM TEMPORADA 2013/2014

Període: de 01/09/2013 a 31/08/2014

Sala	Títol	Setmanes	Funcions	Aforament	Entrades Pagament	Entrades Professionals	Entrades Estrena	Entrades Joves	Total Espectadors	Ocupació	% Espec. S/Tot.
Círcol Maldà	Nuage	1	1	50	25				25	50,00%	
	Emmanuel Balssa Ensemble	1	1	50	23		3		26	52,00%	
	Acluca els ulls	1	2	100	82		6		88	88,00%	
	Indomador	1	5	250	77	13	45		135	54,00%	0,01%
	Sandra Rehder en concert	1	2	100	84				84	84,00%	
	Manfredo Kraemer i Guadalupe del Moral	1	1	50	49				49	98,00%	
	Duo Hemiòlia	1	1	50	50				50	100,00%	
	Alfonso Villalonga & The Darling String Quartet	1	3	150		100	50		150	100,00%	0,01%
	Maldà enDansa	1	6	300	176	38	10		224	74,67%	0,01%
	Aquellos días azules	5	25	1.250	883	45	47		975	78,00%	0,04%
	Maarten Swaan en concert	1	1	50			30		30	60,00%	
	Lo nostre no funciona	1	1	50	12	3			15	30,00%	
	Clara Peya en concert	1	2	100	94				94	94,00%	
	Delikatessen	3	5	250	150	21	12		183	73,20%	0,01%
	Anna Moliner en concert	1	1	50	48	2			50	100,00%	
	Anita Zengeza	1	1	50	12		15		27	54,00%	
	Sabatot. Ni més ni manco	1	1	50	4		16		20	40,00%	
	Les golfes del Maldà	5	31	1.550	512	56	188		756	48,77%	0,03%
	Locus Amoenus	1	2	100			81		81	81,00%	
	Viure sota vidre	2	11	550	324	28	35		387	70,36%	0,02%
	Total Teatre: (41 espectacles)		226	11.868	6.243	532	995		7.770	65,47%	0,32%
Club Capitol (Sala 2)	David Guapo	37	94	24.971	21.179	901			22.080	88,42%	0,92%
	Similey	4	22	5.566	1.939	101	167		2.207	39,65%	0,09%
	Pegados	5	25	6.325	2.615	311	154		3.080	48,70%	0,13%
	Reugenio	24	28	7.084	2.134	723			2.857	40,33%	0,12%
	I love TV	5	17	4.301	677	71	146		894	20,79%	0,04%
	Tuppersex	29	170	43.010	18.835	1.838			20.673	48,07%	0,86%
	Els colors del Tic Tac	1	1	253	47	136			183	72,33%	0,01%
	Improzoo	2	5	1.265	355				355	28,06%	0,01%
	Daniel Krahe	1	1	253	176	28			204	80,63%	0,01%
	Lo tuyo y lo mío	21	92	23.276	5.577	2.404	213		8.194	35,20%	0,34%
	El pensador de barra lliure	4	4	1.012	77	14			91	8,99%	
		Total Teatre: (11 espectacles)		459	117.316	53.611	6.527	680		60.818	51,84%



RESUM TEMPORADA 2013/2014

Període: de 01/09/2013 a 31/08/2014

- 10 -

Sala	Títol	Setmanes	Funcions	Aforament	Entrades Pagament	Entrades Professionals	Entrades Estrena	Entrades Joves	Total Espectadors	Ocupació	% Espec. S/Tot.
Club Capitol (Sala Pepe Rubianes)	Toni Mog	6	23	12.029	4.711	358	88		5.157	42,87%	0,21%
	Santi Millan	8	38	19.874	5.534	625	125		6.284	31,62%	0,26%
	Joaquín Reyes	1	3	1.569	1.520	49			1.569	100,00%	0,07%
	JJ Vaquero	1	3	1.569	405	81			486	30,98%	0,02%
	Javi Sancho	1	3	1.569	291	59			350	22,31%	0,01%
	Loulogio	2	2	1.046	237	20			257	24,57%	0,01%
	Robert Bodegas	1	3	1.569	150	321			471	30,02%	0,02%
	Ilustres ignorantes	2	5	2.615	2.392	75			2.467	94,34%	0,10%
	Toc Toc	22	127	66.421	27.485	1.438			28.923	43,54%	1,20%
	Urrutia	1	3	1.569	405	81			486	30,98%	0,02%
	Toni Moog - Blanca Navidad	7	29	15.167	7.450	553	102		8.105	53,44%	0,34%
	Humor x Amor	1	1	523	356	6			362	69,22%	0,02%
	Raúl Cimas y Julián López	1	3	1.569	1.175	60			1.235	78,71%	0,05%
	Dani Mateo	1	2	1.046	972	46			1.018	97,32%	0,04%
	Miguel Martín - Raúl Pérez	1	3	1.569	216	215	103		534	34,03%	0,02%
	Ernesto Sevilla	2	6	3.138	2.902	173			3.075	97,99%	0,13%
	Pablo Chiapella	1	3	1.569	1.273	92			1.365	87,00%	0,06%
	Luismi	1	3	1.569	102	39			141	8,99%	0,01%
	Arjona	1	3	1.569	55	158			213	13,58%	0,01%
	Pablo Carbonell	1	3	1.569	283	151			434	27,66%	0,02%
	Lo mejor de Toni Moog	13	52	27.196	9.006	1.330	449		10.785	39,66%	0,45%
	El pensador de barra libre	6	11	5.483	295	230			525	9,58%	0,02%
	Carlos Latre	10	51	26.673	19.093	976	451		20.520	76,93%	0,85%
	Lou night	1	2	1.046	901	89			990	94,65%	0,04%
Total Teatre: (24 espectacles)			382	199.516	87.209	7.225	1.318		95.752	47,99%	3,98%
Convent de Sant Agustí	Onze nou catorze	1	2	800	422	30	100		552	69,00%	0,02%
	Total Teatre: (1 espectacle)		2	800	422	30	100		552	69,00%	0,02%
El Molino	Life is a cabaret	42	208	38.675	17.753	370	239		18.362	47,48%	0,76%
	Bambineando	1	1	178	17		19		36	20,22%	
	Delikatessen café concerto	1	1	178	55		84		139	78,09%	0,01%
	Concierto acústic Broadway	1	2	356	229		36		265	74,44%	0,01%
	Aquí no paga ni Déu - La Matraka	1	1	178	170				170	95,51%	0,01%
	Monólogo Godoy: Verás que todo es mentira	6	6	1.068	531	68	123		722	67,60%	0,03%



RESUM TEMPORADA 2013/2014

Període: de 01/09/2013 a 31/08/2014

Sala	Títol	Setmanes	Funcions	Aforament	Entrades Pagament	Entrades Professionals	Entrades Estrena	Entrades Joves	Total Espectadors	Ocupació	% Espec. S/Tot.
El Molino	Ruben Vilagrand	1	1	178	13		51		64	35,96%	
	IV Barcelona Burlesque Festival	2	14	2.494	1.880	58	171		2.109	84,56%	0,09%
	Concierto Lutdenm	1	1	178	67				67	37,64%	
	#Dputucool-The Chanclettes	5	30	4.960	4.580	98	160		4.838	97,54%	0,20%
	Total Teatre: (10 espectacles)		265	48.443	25.295	594	883		26.772	55,26%	1,11%
El Rei de Màgia	Magistral (Cia màgica Stromboli)	5	10	1.650	636	3			639	38,73%	0,03%
	Màgia de prop	4	12	660	163				163	24,70%	0,01%
	Nano Márquez	2	6	990	311				311	31,41%	0,01%
	Màgic cabaret	12	27	4.455	490	108		12	598	13,42%	0,02%
	Capsa màgica	11	33	5.445	2.053	25			2.078	38,16%	0,09%
	Aliskim i luna	1	3	495	129				129	26,06%	0,01%
	Mag Marín	1	2	330	214	1			215	65,15%	0,01%
	Tea time magic show	3	9	1.485	903		8		911	61,35%	0,04%
	Tu tienes magia de Joaquín Matas	4	10	860	327	3	25		355	41,28%	0,01%
	Miki Conesa	3	4	460	124	2			126	27,39%	0,01%
	Gala 3er aniversari	1	1	165	72		86		158	95,76%	0,01%
	Joaquin Matas	4	7	455	335	6			341	74,95%	0,01%
	Mistery Tour	3	9	1.485	515	2			517	34,81%	0,02%
	Mario López	1	1	65	25				25	38,46%	
	Tu + Tu = Màgia	6	20	3.300	813	25			838	25,39%	0,03%
	Nits màgiques amb Magnolo	1	3	195	137				137	70,26%	0,01%
	Nits màgiques amb Mario López	2	5	325	69	9			78	24,00%	
	Nits màgiques	5	14	910	328	30			358	39,34%	0,01%
	El sentit de la màgia	1	3	495	235	4			239	48,28%	0,01%
	El show del Mag Stigman	3	9	1.485	593	12			605	40,74%	0,03%
	Nits màgiques amb Nano Márquez	1	3	195	93	3			96	49,23%	
	Ninots màgics amb Selvin	2	3	495	149	2			151	30,51%	0,01%
	Jordi Caps	2	2	330	178	3			181	54,85%	0,01%
	Nits màgiques amb Micky Conesa	3	9	685	256	7			263	38,39%	0,01%
	Màgic varieté de Brando y Silvana	2	3	495	147	15			162	32,73%	0,01%
	Nits màgiques amb Juanillo Lolailo	5	15	975	397	14			411	42,15%	0,02%
	Revolution Magic Show d'Ezker Emparanza	4	8	1.320	709	30			739	55,98%	0,03%
		Total Teatre: (28 espectacles)		231	30.205	10.401	304	119	12	10.824	35,84%



RESUM TEMPORADA 2013/2014

Període: de 01/09/2013 a 31/08/2014

Sala	Títol	Setmanes	Funcions	Aforament	Entrades Pagament	Entrades Professionals	Entrades Estrena	Entrades Joves	Total Espectadors	Ocupació	% Espec. S/Tot.
Fundació Joan Miró	Els Músics de Bremen	1	11	2.332	825	111			936	40,14%	0,04%
	Roda el món	1	16	3.392	1.385	122			1.507	44,43%	0,06%
	Granotes, gripaus i altres trifulgues	1	11	2.332	797	79			876	37,56%	0,04%
	El regal	1	9	1.908	790	136			926	48,53%	0,04%
	Cabaret Patufet	1	16	3.392	1.951	208			2.159	63,65%	0,09%
	El fantàstic màgic d'Oz	1	15	3.180	1.382	137			1.519	47,77%	0,06%
	Capsa de curculles	1	10	2.120	898	111			1.009	47,59%	0,04%
	Cavallet de cartró	1	16	3.392	960	258			1.218	35,91%	0,05%
	Total Teatre: (8 espectacles)			104	22.048	8.988	1.162			10.150	46,04%
Gran Teatre del Liceu	Concert Bicentenari Verdi I	1	2	4.584	3.633	38	523		4.194	91,49%	0,17%
	Concert Bicentenari Verdi III	2	2	4.584	3.478	148			3.626	79,10%	0,15%
	Concert Bicentenari Verdi IV	2	2	4.584	3.393	167			3.560	77,66%	0,15%
	Ballet Nacional de Polònia	1	4	9.168	6.226	361			6.587	71,85%	0,27%
	Concert Jaroussky	1	1	2.292	1.648		361		2.009	87,65%	0,08%
	Concert Bicentenari Verdi II	1	2	4.584	4.000	236			4.236	92,41%	0,18%
	La petita flauta màgica	4	11	10.570	9.086	1.193			10.279	97,25%	0,43%
	Agrippina	3	6	13.752	10.231	537	448		11.216	81,56%	0,47%
	Recital Edita Gruberova	1	1	2.292	1.176		612		1.788	78,01%	0,07%
	Guillem Tell	2	7	9.279	7.605	546			8.151	87,84%	0,34%
	L'Atlàntida	1	2	4.584	3.128	106	178		3.412	74,43%	0,14%
	Cendrillon	5	10	22.920	19.797	510	247		20.554	89,68%	0,85%
	Concurs internacional de cant I	1	2	4.584	1.809	539	430		2.778	60,60%	0,12%
	La venta focs	2	6	4.188	2.833	282			3.115	74,38%	0,13%
	La sonambula	4	12	27.630	25.018	617			25.635	92,78%	1,06%
	Così FUN tutte	1	3	2.364	1.322	65			1.387	58,67%	0,06%
	Les ballets de Monte-Carlo	1	4	9.168	7.573	359			7.932	86,52%	0,33%
	Tosca	4	15	34.380	31.539	985			32.524	94,60%	1,35%
	Nina Stemme	1	1	2.292	1.323	9			1.332	58,12%	0,06%
	Jonas Kaufmann	1	1	2.292	2.186	106			2.292	100,00%	0,10%
	Petruixka	2	7	4.886	4.069	265			4.334	88,70%	0,18%
	La llegenda de la ciutat invisible de Kitej	4	5	11.460	9.416	437			9.853	85,98%	0,41%
	Concert Gheorghiu-Pirgu	1	1	2.292	1.362	270			1.632	71,20%	0,07%
Recital Angela Denoke	1	1	2.292	1.595	41			1.636	71,38%	0,07%	



RESUM TEMPORADA 2013/2014

Període: de 01/09/2013 a 31/08/2014

Sala	Títol	Setmanes	Funcions	Aforament	Entrades Pagament	Entrades Professionals	Entrades Estrena	Entrades Joves	Total Espectadors	Ocupació	% Espec. S/Tot.
Gran Teatre del Liceu	Allegro vivace	1	2	1.588	416	168			584	36,78%	0,02%
	La Valquiria	3	9	20.646	17.604	860			18.464	89,43%	0,77%
	Concert Jordi Savall	1	1	2.294	1.760	192			1.952	85,09%	0,08%
	Els músics de Bremen	2	2	4.588	2.921	125			3.046	66,39%	0,13%
	Homenatge Joan Pons	1	1	2.294	1.605		689		2.294	100,00%	0,10%
	Il prigioniero/Suor Angelica	3	5	11.470	8.350	630			8.980	78,29%	0,37%
	Il Tabarro	1	1	2.294	1.410	101			1.511	65,87%	0,06%
	Porgy and Bess	2	10	22.940	16.165	1.400			17.565	76,57%	0,73%
	Los Miserables	2	13	24.577	22.049		187		22.236	90,47%	0,92%
	Total Teatre: (33 espectacles)		152	293.712	235.726	11.293	3.675		250.694	85,35%	10,41%
Guasch Teatre	El musical d'en Patufet	4	20	6.000	2.239	15			2.254	37,57%	0,09%
	La rateta presumida	4	20	6.000	2.197	17			2.214	36,90%	0,09%
	La caputxeta vermella	5	25	7.500	3.001	34			3.035	40,47%	0,13%
	Nadals màgics	4	20	6.000	1.670	42			1.712	28,53%	0,07%
	Dos parejas y una suite	16	27	8.100	2.853	157	165		3.175	39,20%	0,13%
	Els tres porquets	4	19	5.700	2.826	53			2.879	50,51%	0,12%
	Blancaneus i els 7 nans	4	20	6.000	2.718	57			2.775	46,25%	0,12%
	Rinxols d'or i els 3 ossos	5	25	7.500	1.977	56			2.033	27,11%	0,08%
	Sant Jordi i el Drac, la llegenda	4	20	6.000	2.015	47			2.062	34,37%	0,09%
	Aquí no hi ha qui s'entengui !	6	13	3.900	1.127	66	207		1.400	35,90%	0,06%
	Hansel i Gretel, la caseta de caramel	5	25	7.500	1.344	39			1.383	18,44%	0,06%
	Les aventures de Robin Hood	4	20	6.000	908	42			950	15,83%	0,04%
	Peter Pan i Wendy contra el Capità Garfi	4	20	6.000	1.142	26			1.168	19,47%	0,05%
Total Teatre: (13 espectacles)		274	82.200	26.017	651	372		27.040	32,90%	1,12%	
Jove Teatre Regina	1.714, crònica d'un setge	12	61	23.838	5.708	649	379	210	6.736	28,26%	0,28%
	Els 3 Ossos	3	6	2.100	452	7			459	21,86%	0,02%
	El club dels llops	3	8	2.720	836	71			907	33,35%	0,04%
	El soldadet de plom	3	10	3.420	1.447	142			1.589	46,46%	0,07%
	El conte de Nadal	4	24	8.130	4.711	408			5.119	62,96%	0,21%
	Nit de Reis	3	9	3.150	1.479	37			1.516	48,13%	0,06%
	Els 3 porquets	5	19	6.450	4.736	323			5.059	78,43%	0,21%
	El pare noël és un cabró	4	15	5.250	449	117	127		693	13,20%	0,03%
	The cat, the rat and the motorcycle	1	4	1.340	914	118			1.032	77,01%	0,04%



RESUM TEMPORADA 2013/2014

Període: de 01/09/2013 a 31/08/2014

Sala	Títol	Setmanes	Funcions	Aforament	Entrades Pagament	Entrades Professionals	Entrades Estrena	Entrades Joves	Total Espectadors	Ocupació	% Espec. S/Tot.
Jove Teatre Regina	Tom Sawyer, detectiu	4	17	5.770	3.985	443	117		4.545	78,77%	0,19%
	Generació de merda, un musical de llum i de color	6	24	8.400	754	185	236		1.175	13,99%	0,05%
	Gats	4	19	6.410	4.009	327			4.336	67,64%	0,18%
	Ot, el Quixot	2	8	2.740	1.043	93	32		1.168	42,63%	0,05%
	Quiero jugar a un juego	10	13	3.500	705	465	146		1.316	37,60%	0,05%
	Les màgiques aventres d'en fixi i foxi	3	9	3.090	836	96			932	30,16%	0,04%
	Ara que ho tenim tot	6	23	4.600	313	124	200		637	13,85%	0,03%
	Paraules encadenades	3	12	1.200	166	44	72		282	23,50%	0,01%
	El molinet màgic	1	2	400	99		117		216	54,00%	0,01%
	Total Teatre: (18 espectacles)		283	92.508	32.642	3.649	1.426	210	37.717	40,77%	1,57%
La Puntual	El primer beso o arlequín enamorado	1	2	100	52	1			53	53,00%	
	Malic a la Xina	2	8	400	234	4	2		240	60,00%	0,01%
	Las aventuras de Pelegrín	2	5	250	70	11			81	32,40%	
	Hansel i Gretel	3	14	700	606	13	3		622	88,86%	0,03%
	El cavall de Troia i la petita Helena	2	8	400	165	33			198	49,50%	0,01%
	A Babel en patinet	2	8	400	96	8	21		125	31,25%	0,01%
	Los 3 cerditos	1	5	250	220	1	8		229	91,60%	0,01%
	La Cigala i la Formiga	1	4	200	173				173	86,50%	0,01%
	La flauta màgica	1	4	200	146	1	8		155	77,50%	0,01%
	L'arbre de les sabates	1	6	300	176	8	12		196	65,33%	0,01%
	Efímeres maravelles	1	5	250	111	3	10		124	49,60%	0,01%
	L'ocell meravellós	2	8	400	154	10	17		181	45,25%	0,01%
	El cavall de Troia	2	9	405	199	9	8		216	53,33%	0,01%
	El tresor del pirata	1	7	350	231	1	10		242	69,14%	0,01%
	Blau marí	3	12	600	449	12	30		491	81,83%	0,02%
	Randemar	2	8	400	190	17	1		208	52,00%	0,01%
	Contes empaparats	1	4	160	66	8	10		84	52,50%	
	Caramante	2	8	400	145	11	20		176	44,00%	0,01%
	En Patufet	4	16	800	714	23	22		759	94,88%	0,03%
	Sant Jordi, la princesa i el drac	4	15	750	443	19	29		491	65,47%	0,02%
	La odisea	2	8	400	103	9	23		135	33,75%	0,01%
	L'eruga voladora	1	4	200	98	2	17		117	58,50%	
	Compare Llop, Comare Truja	1	4	180	86	1	14		101	56,11%	



RESUM TEMPORADA 2013/2014

Període: de 01/09/2013 a 31/08/2014

Sala	Títol	Setmanes	Funcions	Aforament	Entrades Pagament	Entrades Professionals	Entrades Estrena	Entrades Joves	Total Espectadors	Ocupació	% Espec. S/Tot.
La Puntual	Rutines	2	8	400	156	6	19		181	45,25%	0,01%
	Persèfone i la Magrana	1	4	200	70	11	8		89	44,50%	
	L'ombra de Pinotxo	2	12	600	514	7	59		580	96,67%	0,02%
	Luna, la col·leccionista de paraules	1	5	250	181	8	24		213	85,20%	0,01%
	Trencanous	1	4	200	117	4	14		135	67,50%	0,01%
	Punch and Judy in Afghanistan	1	2	100	47	4	28		79	79,00%	
	Total Teatre: (29 espectacles)		207	10.245	6.012	245	417		6.674	65,14%	0,28%
LA SECA Espai Brossa	Big will Shakespeare	4	18	2.124	359	36	124		519	24,44%	0,02%
	Dau al 7	4	20	1.000	330	27	80		437	43,70%	0,02%
	12 hores de màgia de Barcelona	1	12	960	234	45			279	29,06%	0,01%
	Dimarts màgics	6	6	522	309	3			312	59,77%	0,01%
	Acorar	5	24	2.832	1.926	226	110		2.262	79,87%	0,09%
	El ajedrez mágico de Carlomagno	3	14	714	152	107	41	40	300	42,02%	0,01%
	Naif	4	17	2.006	591	91	148		830	41,38%	0,03%
	Novecento	5	25	1.215	797	46	51		894	73,58%	0,04%
	Maleïts poetes	2	2	236	199	23			222	94,07%	0,01%
	Ojos verdes	5	24	2.832	1.680	104	96		1.880	66,38%	0,08%
	Pacamambo	3	14	654	194	26	45		265	40,52%	0,01%
	Confidències d'un prestidigitador	3	10	1.180	283	16	70		369	31,27%	0,02%
	Norway, today	3	15	808	665	28	53		746	92,33%	0,03%
	Vine, si vols	3	11	440	271	46	25		342	77,73%	0,01%
	Bathroom symphony	1	2	236	127	10			137	58,05%	0,01%
	Elegantly wasted	1	3	354	200	16			216	61,02%	0,01%
	Dimarts màgic amb Mattheu Wright	1	1	118	78	6			84	71,19%	
	Fils (Born en dansa)	1	2	236	61	9			70	29,66%	
	Nipples theory (Born en dansa)	1	3	354	140	17			157	44,35%	0,01%
	Harket (Protocolo)	3	15	1.770	209	100	121		430	24,29%	0,02%
	Estúpids	5	24	1.223	572	74	51		697	56,99%	0,03%
	Senyor gripau, senyora mort	4	12	480	108	12	40		160	33,33%	0,01%
	Démodés	4	20	2.360	759	72	118		949	40,21%	0,04%
Club Fernando Pessoa	4	20	1.020	357	41	72		470	46,08%	0,02%	
Desbrossàrium	1	3	120	7	23	32		62	51,67%		
Carnaval de màgia	3	15	900	397	45	60		502	55,78%	0,02%	



RESUM TEMPORADA 2013/2014

Període: de 01/09/2013 a 31/08/2014

- 16 -

Sala	Títol	Setmanes	Funcions	Aforament	Entrades Pagament	Entrades Professionals	Entrades Estrena	Entrades Joves	Total Espectadors	Ocupació	% Espec. S/Tot.
LA SECA Espai Brossa	Lucrècia	3	13	658	447	30	74		551	83,74%	0,02%
	Carnaval de màgia en dues parts	1	5	300	116	21			137	45,67%	0,01%
	Pep Talk	3	14	714	96	18	77		191	26,75%	0,01%
	Com elles	2	6	240	173	9	34		216	90,00%	0,01%
	La Dama de les Camèlles	5	25	2.650	1.745	175	117		2.037	76,87%	0,08%
	Dimarts màgic amb David Sousa	1	1	51	20	1			21	41,18%	
	En clau de flor	2	8	320	75	6	44		125	39,06%	0,01%
	El tiempo inmovil	2	10	450	179	2			181	40,22%	0,01%
	Baby Bum	2	8	320	150	9			159	49,69%	0,01%
	8 veces te dejo	6	24	1.176	676	38	34		748	63,61%	0,03%
	Elhombrevisible	1	5	590	97	23			120	20,34%	
	Tan bonica aquesta nit	3	12	480	202	26	71		299	62,29%	0,01%
	Estripar la terra	5	24	2.832	812	107	118		1.037	36,62%	0,04%
	Total Teatre: (39 espectacles)		487	37.475	15.793	1.714	1.906	40	19.413	51,80%	0,81%
La Villarroel	El crèdit	33	221	89.203	86.003	1.229	233	170	87.465	98,05%	3,63%
	Diálogos en 3 D	34	34	6.590	4.487	42	100		4.629	70,24%	0,19%
	Siempre Dani Pérez	33	41	7.800	3.178	90	117		3.385	43,40%	0,14%
	Treinta y ... ¿Cuántos?	5	5	1.000	551	58	92		701	70,10%	0,03%
	#Mimadreestremdingtipic	3	3	600	278	14	119		411	68,50%	0,02%
	Luis Álvaro	2	2	400	74	2	112		188	47,00%	0,01%
	Losers	10	67	23.465	8.143	783	315		9.241	39,38%	0,38%
	Ultrashow	4	4	820	572	7			579	70,61%	0,02%
	Mata'm	5	24	8.208	1.989	278	309		2.576	31,38%	0,11%
	Total Teatre: (9 espectacles)		401	138.086	105.275	2.503	1.397	170	109.175	79,06%	4,53%
Mercat de les Flors (Espais Externs)	El més petit de tots: Meva Teva	1	2	40	40				40	100,00%	
	Baró d'Evel Cirk Cie: Obres	1	4	800	661	65	62		788	98,50%	0,03%
	Sir 5: Ant Hampton i Tim Etchells: The quiet volume	1	6	144	74	23			97	67,36%	
	Secció irregular 6/ Gerard Ortín -Intravia	1	3	45	34		8		42	93,33%	
	Total Teatre: (4 espectacles)		15	1.029	809	88	70		967	93,97%	0,04%
Mercat de les Flors (Graner)	Sonia Gómez i Lucy Sugatte. The inquisitive middle	1	1	80	46		28	6	74	92,50%	
	Jurij Konjar i Dani Espasa: Les variacions Goldberg de J.S. Bach	1	1	80	45		35		80	100,00%	
	Théâtre de la Guimbarde: Bach à Sable	2	4	320	296	5	4		305	95,31%	0,01%



RESUM TEMPORADA 2013/2014

Període: de 01/09/2013 a 31/08/2014

Sala	Títol	Setmanes	Funcions	Aforament	Entrades Pagament	Entrades Professionals	Entrades Estrena	Entrades Joves	Total Espectadors	Ocupació	% Espec. S/Tot.
Mercat de les Flors (Graner)	El canal: Concert per a nadons	1	5	625	462	32	40		534	85,44%	0,02%
	Secció irregular 2: Segade: Xerrada amb Manuel Segade Chowaniek + Piña + Zimmerman: Nou biaccionisme vienès	1	1	80	65		15		80	100,00%	
	Total Teatre: (6 espectacles)		12	1.185	914	37	122	6	1.073	90,55%	0,04%
Mercat de les Flors (Pina Bausch)	Albert Quesada: Solos Bach & Gould	1	1	99	57		19		76	76,77%	
	Nadine Gerspacher: Elegantly Wasted	1	2	399	144	12	30		186	46,62%	0,01%
	Vero Cendoya: Bathroom Symphony	1	1	99	74		25		99	100,00%	
	Umma Umma: Stuntman. Lali Ayguadé + La Veronal: Portiand	1	2	194	134	20	32	8	186	95,88%	0,01%
	Conde de Torrefiel: La chica de la agencia de viajes nos dijo que había piscina en el apartamento	1	2	194	135	27	31		193	99,48%	0,01%
	Sebastián García-Ferro: Impasse #2. Diego Anido: Symon Pédicri	1	2	194	103	33	25		161	82,99%	0,01%
	Eugénie Rebetez: Encore	1	2	198	72	12	31		115	58,08%	
	Guy Nader i Maria Campos: Zenith'extract/ Guy Nader i Mickael Marsó: Matches	1	2	194	84	73		12	157	80,93%	0,01%
	Latung La La diu que el pes petit és el pes més gran de tots	1	2	198	155	22	17		194	97,98%	0,01%
	Aaben Dans: Again	2	8	640	477	48			525	82,03%	0,02%
	Imaginart: Planeta Ka	1	6	240	233	4			237	98,75%	0,01%
	Rachel Davies: The Light Garden	1	12	360	325	26			351	97,50%	0,01%
	Sir 4: Lorenz: Salomanía - Dutor + Mont de Palol + Boudry: Los micrófonos	1	2	198	149	23	23		195	98,48%	0,01%
	Mal Pelo: Tots els noms	1	2	198	131	31	36		198	100,00%	0,01%
	Tipo : Bleu!	2	8	792	702	52			754	95,20%	0,03%
	Sònia Sánchez/ Le Ça/ El Ello	1	3	960	277	59	108		444	46,25%	0,02%
	Àngels Margarit-Cia Mudances- Origami	2	4	1.720	590	94	22		706	41,05%	0,03%
	Yoshito Ohno / Flower and bird	1	2	640	488	19	53		560	87,50%	0,02%
	Escarlata Circus: Cabaret pretrificat	1	4	396	213	55	43		311	78,54%	0,01%
	Secció irregular 7 / Velarde + Luz Broto + Evol	1	1	99	75		24		99	100,00%	
	Increpación danza: xxi	1	1	120	101		19		120	100,00%	
	Sol Picó: La piel del huevo te lo da	1	1	120	91		27		118	98,33%	
	A house in Asia	1	3	1.308	219	36	30		285	21,79%	0,01%
Nerium park	1	4	396	309	26	30		365	92,17%	0,02%	



RESUM TEMPORADA 2013/2014

Període: de 01/09/2013 a 31/08/2014

Sala	Títol	Setmanes	Funcions	Aforament	Entrades Pagament	Entrades Professionals	Entrades Estrena	Entrades Joves	Total Espectadors	Ocupació	% Espec. S/Tot.
Mercat de les Flors (Pina Bausch)	Shell	1	3	297	233	23	40		296	99,66%	0,01%
	Dot	1	2	198	158	10	30		198	100,00%	0,01%
	Total Teatre: (26 espectacles)		82	10.451	5.729	705	695	20	7.129	68,21%	0,30%
Mercat de les Flors (Plaça Margarida Xirgu)	Cirque ici - Johann le Guillerm/Secret	3	9	3.720	2.992	271	158		3.421	91,96%	0,14%
	Total Teatre: (1 espectacle)		9	3.720	2.992	271	158		3.421	91,96%	0,14%
Mercat de les Flors (Sala Maria Aurèlia Capmany)	Israel Galván: Lo real	1	4	1.828	1.582	117	90		1.789	97,87%	0,07%
	Mal Pelo: L'esperança de vida d'una llebre	2	9	1.620	1.151	168	74		1.393	85,99%	0,06%
	Los corderos: ULTRainnocència	2	6	1.200	752	126	46		924	77,00%	0,04%
	Àngels Margarit: Capricis	1	3	1.305	960	109	95		1.164	89,20%	0,05%
	Compañía Nacional de Danza: Nippon-Koku	1	4	1.740	1.198	128	146		1.472	84,60%	0,06%
	Rosas: Drumming Live!	1	4	1.716	1.507	69	131		1.707	99,48%	0,07%
	Cie non nova: l'après-midi d'un foehn	1	2	240	179	20	33		232	96,67%	0,01%
	Cie. Non nova: vortex	1	5	525	318	74	75		467	88,95%	0,02%
	Circ Teatre Modern: Impromptu	1	4	480	354	64	22		440	91,67%	0,02%
	Los Galindos / Maiurta	1	3	300	236	28	23		287	95,67%	0,01%
	Trapezi/ Oxímoron	2	3	600	392	57	28		477	79,50%	0,02%
	Kulbik : Camins	1	4	1.744	1.400	105	62		1.567	89,85%	0,07%
	Secció irregular: María Jerez + Chico y Chica	1	1	200	174		20		194	97,00%	0,01%
	Eva Yerbabuena: ¡Ay!	1	1	436	348		88		436	100,00%	0,02%
	Esperanza Fernández: Mi voz en tu palabra	1	1	436	146		95		241	55,28%	0,01%
	Maruja Garrido : Rumba surreal	1	1	436	157		200		357	81,88%	0,01%
	Pere Martínez: Les trinxeres del 1714	1	1	436	58		208		266	61,01%	0,01%
	L'OBC al Mercat	1	2	872	135		217		352	40,37%	0,01%
	The inquisitive middle	1	1	436	207		74		281	64,45%	0,01%
	Krum	1	3	1.236	440	69	141		650	52,59%	0,03%
	Lonely together	1	2	872	161	72	135		368	42,20%	0,02%
	Vader (Pare)	1	3	1.380	1.086	85	204		1.375	99,64%	0,06%
	Frida	1	3	1.308	629	89	155		873	66,74%	0,04%
Total Teatre: (23 espectacles)		70	21.346	13.570	1.380	2.362		17.312	81,10%	0,72%	
Mercat de les Flors (Sala Ovidi Montllor)	Cobosmika: Wish	1	1	320	181		138		319	99,69%	0,01%
	Alta realitat: Black Out	1	1	320	64		40		104	32,50%	
	Thomas Noone Dance: Balbir, el meu avi	1	1	320	63		52		115	35,94%	



RESUM TEMPORADA 2013/2014

Període: de 01/09/2013 a 31/08/2014

- 19 -

Sala	Títol	Setmanes	Funcions	Aforament	Entrades Pagament	Entrades Professionals	Entrades Estrena	Entrades Joves	Total Espectadors	Ocupació	% Espec. S/Tot.
Mercat de les Flors (Sala Ovidi Montllor)	Jérôme Bel: Cédric Andrieux (2009)	1	2	640	280	43	81		404	63,13%	0,02%
	Alessandro Sciarroni: Untitled. I will be there when you die	2	4	762	144	53	208	80	405	53,15%	0,02%
	Aerites Dance Cpmpany: Planites (viators-errants)	1	2	548	263	21	73		357	65,15%	0,01%
	Jone San Martín, Sandra Marín, Iratxe Ansa: Esculpiendo el vacío	1	4	1.240	780	146	101		1.027	82,82%	0,04%
	Camut Band : Sonoritats	3	11	3.300	2.251	217	102		2.570	77,88%	0,11%
	Barris en dansa: Inakibú	1	2	640	494	28	118		640	100,00%	0,03%
	Les criades	1	3	960	383	81	103		567	59,06%	0,02%
	Disbarat	1	4	1.280	540	116	100		756	59,06%	0,03%
	Viatge en el temps	1	2	640	420	32	120		572	89,38%	0,02%
	Patatu	1	2	640	282	52	129		463	72,34%	0,02%
	Beyond	1	4	1.280	918	108	52		1.078	84,22%	0,04%
	Total Teatre: (14 espectacles)		43	12.890	7.063	897	1.417	80	9.377	72,75%	0,39%
Museu d'arqueologia	Numax-Fagor-Plus	1	3	240	172	24	40		236	98,33%	0,01%
	Total Teatre: (1 espectacle)		3	240	172	24	40		236	98,33%	0,01%
Nau Ivanow	Tot el que has volgut saber sobre la vida sexual de Shakespeare (i mai has gosat preguntar)	1	3	180	58	11	17		86	47,78%	
	La finestra	1	2	90	76		5	1	81	90,00%	
	Historias de contrabando	2	7	360	119	12		53	131	36,39%	0,01%
	Massa tard per ser pessimista	1	4	216	74		24	53	98	45,37%	
	Pais sense paraules	1	4	180	103	6	2		111	61,67%	
	3efimers	1	4	216	135	14	13		162	75,00%	0,01%
	Fa una mica de soroll	1	3	162	46	28	6		80	49,38%	
	Está linda la mar	1	4	216	126	5	1		132	61,11%	0,01%
	El vigilant del no-res	1	4	216	136	20	12		168	77,78%	0,01%
	Corps / Non-Lieu	1	3	162	45		6		51	31,48%	
	El gran despropòsit	1	4	216	96	2	1		99	45,83%	
	Ubú Rei	1	4	216	108	3	2		113	52,31%	
	Masticació	2	8	480	293	15	8		316	65,83%	0,01%
	Paper de fumar	1	1	54	32				32	59,26%	
	D'ara a demà	1	3	162	32	1	3		36	22,22%	
	Mal	1	4	216	27	2	3		32	14,81%	
Copperfield	1	6	453	320	11	4		335	73,95%	0,01%	



RESUM TEMPORADA 2013/2014

Període: de 01/09/2013 a 31/08/2014

Sala	Títol	Setmanes	Funcions	Aforament	Entrades Pagament	Entrades Professionals	Entrades Estrena	Entrades Joves	Total Espectadors	Ocupació	% Espec. S/Tot.
Nau Ivanow	Trashedies	1	10	250	106	43	9		158	63,20%	0,01%
	Un món líquid	1	4	216	186	5	8		199	92,13%	0,01%
	Fòssil	1	4	232	196	19	7		222	95,69%	0,01%
	Total Teatre: (21 espectacles)		86	4.493	2.314	197	131	107	2.642	58,80%	0,11%
Porta 4	¿Qué te habrán hecho sus ojos?	3	4	240	124	13	5		142	59,17%	0,01%
	Perdó	4	4	240	118	10			128	53,33%	0,01%
	Cel·lules T	8	8	480	343	14			357	74,38%	0,01%
	Efecte glacial	4	4	240	95	6	2		103	42,92%	
	Falses aparences	7	7	420	172	16	2	8	190	45,24%	0,01%
	Del que mengen les besties	3	3	180	144	3	2	6	149	82,78%	0,01%
	Las mujeres de Dostoyevski	3	3	180	59	7	2	11	68	37,78%	
	Los payasos	3	3	180	50	10	26	2	86	47,78%	
	Moon Motel	3	3	180	62	4	4	6	70	38,89%	
	Desacord 3 x 4	6	6	360	179	8	2		189	52,50%	0,01%
	L'efecte dels rajos gamma sobre les margarides	5	5	300	157	12	2		171	57,00%	0,01%
	Del que mengen les bèsties	3	3	180	80	10			90	50,00%	
	Quan els tomàquets tenien gust a tomàquets	4	5	300	86	3	1		90	30,00%	
	Esperando a Alice	2	2	120	38	2	4		44	36,67%	
	Alarma nuclear	3	3	180	62	12			74	41,11%	
	L'arbre de la vida	5	5	304	186	15	6		207	68,09%	0,01%
	Postals de Nadal	3	6	360	192	6	2		200	55,56%	0,01%
	Educador social en Alaska	3	3	180	76	2	3		81	45,00%	
	Háblame de Lorca, Miguel	3	3	180	88	4	4		96	53,33%	
	Soñemos (Sueños de marineros)	4	4	240	58	10	4		72	30,00%	
	Avui és gairebé mai	5	5	300	77	4	7		88	29,33%	
	Educando a Rita	7	7	420	192	10	3		205	48,81%	0,01%
	Amor en alquiler	2	2	120	9				9	7,50%	
	Xup Xup	7	7	442	323	23			346	78,28%	0,01%
	Línea + nudo	2	2	120	42	3	1		46	38,33%	
	Loopoesia	4	4	240	45	2	4		51	21,25%	
	Els llobatons	3	3	180	60	6	2		68	37,78%	
Apagada anàlogica 2.0	3	3	180	66	2			68	37,78%		
Hipercandy	1	1	60	13	1			14	23,33%		



RESUM TEMPORADA 2013/2014

Període: de 01/09/2013 a 31/08/2014

Sala	Títol	Setmanes	Funcions	Aforament	Entrades Pagament	Entrades Professionals	Entrades Estrena	Entrades Joves	Total Espectadors	Ocupació	% Espec. S/Tot.
Porta 4	Cargols	6	6	330	87	14			101	30,61%	
	Matem els homes	5	5	300	106	7			113	37,67%	
	Manual para combatir la flaqueza del ser humano	7	11	600	310	60	30		400	66,67%	0,02%
	Carrusel	2	2	120	17	1			18	15,00%	
	Molta merda !	4	4	240	140	7			147	61,25%	0,01%
	Take it all	4	5	290	64	13	2		79	27,24%	
	Nameiess	5	8	400	108	12	5		125	31,25%	0,01%
	Malpensa i encertaràs	6	6	310	117	19	3		139	44,84%	0,01%
	Paraiso en el Hades	4	4	200	40	9			49	24,50%	
	Insults al públic	4	4	210	163	8	5		176	83,81%	0,01%
	Cliché	1	1	50	2		2		4	8,00%	
	La desaparició de Huanca	4	4	200	127	6	3		136	68,00%	0,01%
	Paraules encadenades	4	4	200	118	9			127	63,50%	0,01%
	Mater	2	2	100	56	9	5		70	70,00%	
	Cosint silencis	4	4	200	66	3	4		73	36,50%	
	Aspirant 425	4	4	200	59	29	6		94	47,00%	
	Park. Historias de nuestras putas vidas	4	4	200	178		2		180	90,00%	0,01%
	Criminal	1	1	50	36		1		37	74,00%	
Un petit incident	3	3	150	95	4	1		100	66,67%		
	Total Teatre: (48 espectacles)		200	11.456	5.085	428	157	33	5.670	49,49%	0,24%
Sala Atrium	Invocació	5	25	1.400	296	55	53		404	28,86%	0,02%
	Llobatons	2	2	112	53	2			55	49,11%	
	El autor intelectual	1	6	336	178	23	35		236	70,24%	0,01%
	La cigala i la formiga	2	2	112	80	1			81	72,32%	
	Toni i Guida a la caseta de sucre	1	1	56	19	3			22	39,29%	
	Ton i Guida a la caseta de sucre	1	1	56	56				56	100,00%	
	Himmel weg	7	35	1.960	1.372	133	51		1.556	79,39%	0,06%
	El camí de les paraules	2	2	112	29	2			31	27,68%	
	La lluna	1	1	56	56				56	100,00%	
	El rei i el mar	1	1	56	23	1			24	42,86%	
	Lo único que necesita una gran actriz es una gran obra y las ganas de triunfar	3	16	1.109	1.002	40	58		1.100	99,19%	0,05%
	El jardí de l'avi	2	2	112	68	2			70	62,50%	



RESUM TEMPORADA 2013/2014

Període: de 01/09/2013 a 31/08/2014

Sala	Títol	Setmanes	Funcions	Aforament	Entrades Pagament	Entrades Professionals	Entrades Estrena	Entrades Joves	Total Espectadors	Ocupació	% Espec. S/Tot.
Sala Atrium	Animalets	2	2	112	104	4			108	96,43%	
	IQ-100	5	21	1.176	306	64	47		417	35,46%	0,02%
	The little circus	2	2	112	91	2			93	83,04%	
	Eruga voladora	2	2	112	49				49	43,75%	
	Mont(ss)errat o la molt lamentable història del para Montiel	4	19	1.064	320	46	45		411	38,63%	0,02%
	Meitat tu meitat jo	2	2	112	18	4			22	19,64%	
	Fins al final	1	5	280	95	14			109	38,93%	
	Carmela, Lili, Amanda	3	15	840	351	47	43		441	52,50%	0,02%
	En Patufet	2	2	112	63	2			65	58,04%	
	El gripau blau que volia ser verd	1	1	56	13	2			15	26,79%	
	El petit John	1	1	56	56				56	100,00%	
	Discordants	1	5	280	217	20			237	84,64%	0,01%
	El desvetllament d'una papallona nocturna	2	10	560	293	28	28		349	62,32%	0,01%
	F.A.M.Y.L.I.A	2	10	560	330	35	52		417	74,46%	0,02%
	Total Teatre: (26 espectacles)		191	10.909	5.538	530	412		6.480	59,40%	0,27%
Sala Beckett	Este no es un lugar adecuado para morir	3	12	770	345	32	119		496	64,42%	0,02%
	Buenos Aires	3	6	384	98	7	19		124	32,29%	0,01%
	Redalíz	2	8	512	178	25	53		256	50,00%	0,01%
	Víctor i el monstre	1	3	192	40	11			51	26,56%	
	Salón primavera	2	20	638	115	73	61		249	39,03%	0,01%
	Aquel aire infinito	1	5	320	112	8	52		172	53,75%	0,01%
	Consell familiar	7	33	3.379	2.454	200	101		2.755	81,53%	0,11%
	La realidad	1	2	128	97	24			121	94,53%	0,01%
	Pulmons	10	49	4.822	4.584	163			4.747	98,44%	0,20%
	Orchestra Fireluche (Els dimarts em sentiràs)	1	1	103	81	22			103	100,00%	
	Bedroom + Isaac Ullam (els dimarts em sentiràs)	1	1	95	38	13			51	53,68%	
	La Marta Rius (Els dimarts em sentiràs)	1	1	95	53	19			72	75,79%	
	Els nens eufòrics (Els dimarts em sentiràs)	1	1	102	90	12			102	100,00%	
	George Kaplan	3	13	1.222	714	74	92		880	72,01%	0,04%
	Balago (Els dimarts em sentiràs)	2	6	564	250	26			276	48,94%	0,01%
	Trau (Els dimarts em sentiràs)	1	1	84	55	11			66	78,57%	
	Ferran Palau (Els dimarts em sentiràs)	1	1	90	34	11			45	50,00%	



RESUM TEMPORADA 2013/2014

Període: de 01/09/2013 a 31/08/2014

Sala	Títol	Setmanes	Funcions	Aforament	Entrades Pagament	Entrades Professionals	Entrades Estrena	Entrades Joves	Total Espectadors	Ocupació	% Espec. S/Tot.
Sala Beckett	Renaldo & Clara (Els dimarts em sentiràs)	1	1	94	45	28			73	77,66%	
	El setè cel	4	19	1.231	851	56	92		999	81,15%	0,04%
	Pes de plom	3	15	1.167	947	76	69		1.092	93,57%	0,05%
	L'accident. Homenatge a Albert Camus	4	4	317	81	12	25		118	37,22%	
	Els malnascuts	1	4	298	272	20			292	97,99%	0,01%
	Vells temps	4	23	2.921	2.253	204	102		2.559	87,61%	0,11%
	Total Teatre: (24 espectacles)		229	19.528	13.787	1.127	785		15.699	80,39%	0,65%
Sala Fènix	Cabaret Victòria	2	4	200	88	6	4		98	49,00%	
	El hombre esquizofrénico del siglo XXI	2	2	100	46	8			54	54,00%	
	Menut cabaret	2	3	150	42	2	2		46	30,67%	
	aWish	3	9	450	272	12	11		295	65,56%	0,01%
	La pasión de Shirley	2	2	100	23	5	6		34	34,00%	
	El flautista d'Hamelin	2	4	200	80	5			85	42,50%	
	Total Teatre: (6 espectacles)		24	1.200	551	38	23		612	51,00%	0,03%
Sala Muntaner	Fresa y chocolate	4	18	1.020	234	87	100		421	41,27%	0,02%
	Hypnos, la otra realidad - Luis Pardo	44	156	23.400	12.578	511	130	152	13.219	56,49%	0,55%
	Cosmètica de l'enemic	5	24	3.400	1.635	76	140	178	1.851	54,44%	0,08%
	La rendición	5	25	3.750	719	103	132		954	25,44%	0,04%
	Els dolents (Shakespeare's villains)	5	25	3.750	1.145	107	193		1.445	38,53%	0,06%
	Per un sí o per un no	7	35	5.250	2.771	218	142		3.131	59,64%	0,13%
	El chico de la última fila	6	30	4.500	1.025	126	127		1.278	28,40%	0,05%
	Gust de cendra	5	25	3.750	646	138	139		923	24,61%	0,04%
	Vinyoli	1	5	750	129	51	128		308	41,07%	0,01%
	Stockmann	4	20	3.000	903	110	143		1.156	38,53%	0,05%
	Els eufòrics	4	20	3.000	711	138	110		959	31,97%	0,04%
	Total Teatre: (11 espectacles)		383	55.570	22.496	1.665	1.484	330	25.645	46,15%	1,07%
saT! Sant Andreu Teatre	Dancing Partners	1	3	900	163	17	300		480	53,33%	0,02%
	Goma Gom	3	8	2.400	833	46	53		932	38,83%	0,04%
	Bohemis	1	1	383	310	25			335	87,47%	0,01%
	En Joan sense por	3	11	3.300	1.056	39			1.095	33,18%	0,05%
	La casa sota la sorra	1	4	1.200	1.027	12	45		1.084	90,33%	0,05%
	Teatre i literatura	4	25	7.500	5.716	240	67		6.023	80,31%	0,25%
	Forever & day	1	2	400	37	18	32	163	87	21,75%	



RESUM TEMPORADA 2013/2014

Període: de 01/09/2013 a 31/08/2014

Sala	Títol	Setmanes	Funcions	Aforament	Entrades Pagament	Entrades Professionals	Entrades Estrena	Entrades Joves	Total Espectadors	Ocupació	% Espec. S/Tot.
saT! Sant Andreu Teatre	LaLolaBalla	2	4	1.000	557	40			597	59,70%	0,02%
	El petit príncep	5	19	5.949	4.023	210	14	74	4.247	71,39%	0,18%
	Inakibu-Barris en dansa	1	1	300	295	3			298	99,33%	0,01%
	Leave, Two.House	1	1	200	28		15		43	21,50%	
	Río de luna	1	1	200	177	3			180	90,00%	0,01%
	S'ha acabat el broquil	2	6	1.800	689	65			754	41,89%	0,03%
	Pedra a pedra	2	17	1.700	1.120	144			1.264	74,35%	0,05%
	... Ara us ho explico - Humor major	1	1	300	16	27			43	14,33%	
	Dracula in Love	1	2	600	247	16			263	43,83%	0,01%
	Murder Mystery	1	1	300	183	15			198	66,00%	0,01%
	Stuntman/Loser Kings	1	2	400	39	16			55	13,75%	
	Embrossa't	1	2	400	73	14			87	21,75%	
	Sense solta	4	9	2.700	1.438	97			1.535	56,85%	0,06%
	La princesa i el pèsol	3	12	3.600	2.036	73			2.109	58,58%	0,09%
	A viva veu	1	1	300	252	18			270	90,00%	0,01%
	La dansa del sol	1	4	1.200	691	103			794	66,17%	0,03%
	Best of you	1	2	400	167	60			227	56,75%	0,01%
	Els colors del Tic-tac	1	2	400	141	17			158	39,50%	0,01%
	Gúlliver al país de Lil·liput	3	15	4.500	1.977	106			2.083	46,29%	0,09%
	Scrakeja't	1	4	1.200	728	73			801	66,75%	0,03%
	Just a dancer	1	2	600	89	10	80		179	29,83%	0,01%
	Balbir, el meu avi	1	2	600	85	11			96	16,00%	
	La màquina del so	1	3	900	569	56			625	69,44%	0,03%
	Ploramiques	3	19	5.700	2.581	181			2.762	48,46%	0,11%
	The little circus	1	2	600	358	34			392	65,33%	0,02%
	Hop !	1	3	900	288		64		352	39,11%	0,01%
	Super Sue	1	2	600	233	15			248	41,33%	0,01%
	The time traveller	1	2	600	413	30			443	73,83%	0,02%
	La faula de la guineu	2	7	2.100	521	51			572	27,24%	0,02%
	Festival Dansat: Return	1	1	200	76	2	53		131	65,50%	0,01%
	Festival Dansat: Tallers Lliures	1	1	200	58	38			96	48,00%	
	Festival Dansat: Hnuy Illa	1	1	200	27	29			56	28,00%	
Festival Dansat: Material Inflamable	1	1	200	8	24			32	16,00%		



RESUM TEMPORADA 2013/2014

Període: de 01/09/2013 a 31/08/2014

Sala	Títol	Setmanes	Funcions	Aforament	Entrades Pagament	Entrades Professionals	Entrades Estrena	Entrades Joves	Total Espectadors	Ocupació	% Espec. S/Tot.
saT! Sant Andreu Teatre	Festival DanSat: Minimon	1	2	400	178	13			191	47,75%	0,01%
	Històries de Jazz	1	1	300	112	16			128	42,67%	0,01%
	El gran llibre màgic	3	14	4.200	1.350	149	106		1.605	38,21%	0,07%
	Confetti Circus	1	1	300	128	10			138	46,00%	0,01%
	Bufafaires	1	2	600	425	51			476	79,33%	0,02%
	Nora i el Jazz	1	5	1.500	1.402	98			1.500	100,00%	0,06%
	El petit príncep	1	4	1.200	663	61			724	60,33%	0,03%
	El viatge al centre de la terra	1	1	300			152		152	50,67%	0,01%
	Total Teatre: (49 espectacles)		236	65.732	33.583	2.376	981	237	36.940	56,20%	1,53%
Teatre Adrià Gual (Ovidi Montllor)	Koltès i una mica de Brel	1	4	520		334			334	64,23%	0,01%
	ITDANSA sessions escolars	1	5	1.600		1.345			1.345	84,06%	0,06%
	La mort i la primavera	1	4	356		312			312	87,64%	0,01%
	Tallers de dansa clàssica	1	3	960		910			910	94,79%	0,04%
	Tallers de dansa contemporània	1	3	960		877			877	91,35%	0,04%
	Total Teatre: (5 espectacles)		19	4.396		3.778			3.778	85,94%	0,16%
Teatre Adrià Gual (Sala Estudi)	La porta rasho	1	4	532		331			331	62,22%	0,01%
	Causus Belli	1	3	399		273			273	68,42%	0,01%
	El rinoceront	1	4	524		435			435	83,02%	0,02%
	Tròpic	1	3	399		195			195	48,87%	0,01%
	Tallers lliures	1	3	453		347			347	76,60%	0,01%
	Maria Estuard	1	4	456		294			294	64,47%	0,01%
	Tallers coreogràfics	1	2	266		143			143	53,76%	0,01%
	Treballs coreogràfics	1	2	266		62			62	23,31%	
	Caminar	1	2	266		53			53	19,92%	
	Las viudas negras son tímidas	1	2	266		156			156	58,65%	0,01%
	La partida	1	2	148		79			79	53,38%	
	Total Teatre: (11 espectacles)		31	3.975		2.368			2.368	59,57%	0,10%
Teatre Adrià Gual (Sala Taller)	Tallers de 3er	1	28	1.120		1.016			1.016	90,71%	0,04%
	Narcís. I wandered lonely	1	2	200		194			194	97,00%	0,01%
	Adele & Thomas	1	2	148		93			93	62,84%	
	La peixera	1	4	204		181			181	88,73%	0,01%
	Le freak	1	3	222		182			182	81,98%	0,01%
	Assassins	1	4	288		250			250	86,81%	0,01%



RESUM TEMPORADA 2013/2014

Període: de 01/09/2013 a 31/08/2014

Sala	Títol	Setmanes	Funcions	Aforament	Entrades Pagament	Entrades Professionals	Entrades Estrena	Entrades Joves	Total Espectadors	Ocupació	% Espec. S/Tot.
Teatre Adrià Gual (Sala Taller)	Si no es por aquí ,es por allí	1	2	266		159			159	59,77%	0,01%
	Cabaret diabòlic	1	2	112		60			60	53,57%	
	Total Teatre: (8 espectacles)		47	2.560		2.135			2.135	83,40%	0,09%
Teatre Apolo	Moncho Borraro en "Yo Quevedo"	3	15	14.100	2.474	606	298		3.378	23,96%	0,14%
	No estoy muerto, estoy en el Apolo	3	15	14.100	4.616	1.359	339	243	6.314	44,78%	0,26%
	Los Morancos, en positivo 2	13	52	48.760	39.947	1.477	126		41.550	85,21%	1,73%
	Don Juan Tenorio. Ara musical	4	18	16.650	3.514	807	800		5.121	30,76%	0,21%
	La ratonera	14	83	78.020	40.936	3.240	467		44.643	57,22%	1,85%
	Flamenco Experience	4	20	18.800	1.227	735	477		2.439	12,97%	0,10%
	Total Teatre: (6 espectacles)		203	190.430	92.714	8.224	2.507	243	103.445	54,32%	4,30%
Teatre Borràs	Toc Toc	10	56	41.272	12.242	482			12.724	30,83%	0,53%
	Master Class	1	5	3.685	2.412	275			2.687	72,92%	0,11%
	Dos caras duras en crisis	9	51	37.587	21.329	952	209		22.490	59,83%	0,93%
	La gran il·lusió	6	21	15.477	6.504	807	311		7.622	49,25%	0,32%
	El crític	7	40	29.480	3.136	1.270			4.406	14,95%	0,18%
	Boig per tu	5	34	25.058	4.811	518			5.329	21,27%	0,22%
	Pis mostra	10	56	41.272	6.297	1.396	516		8.209	19,89%	0,34%
	Berto Romero	8	8	5.896	4.899	399	126		5.424	91,99%	0,23%
	Faemino y Cansado	1	6	4.422	4.226	148			4.374	98,91%	0,18%
	Total Teatre: (9 espectacles)		277	204.149	65.856	6.247	1.162		73.265	35,89%	3,04%
Teatre Coliseum	The Hole	22	131	113.970	67.109	3.022	770		70.901	62,21%	2,94%
	Berto Romero	3	12	10.440	7.817	253	382		8.452	80,96%	0,35%
	Happy Christsmas	1	1	1.100	955	54			1.009	91,73%	0,04%
	La gran il·lusió	12	72	53.600	38.614	1.938	780		41.332	77,11%	1,72%
	Quatre barres	1	2	1.560	542	109			651	41,73%	0,03%
	Magical history club	7	41	22.755	3.668	2.160	555		6.383	28,05%	0,27%
	R.A.M./ Eliane Elias	1	1	800	270	273			543	67,88%	0,02%
	R.A.M. / Ayo	1	1	800	795	5			800	100,00%	0,03%
	Deudeveu	1	1	800	664		129		793	99,13%	0,03%
	Kezian Jones	1	1	555	238	129			367	66,13%	0,02%
	Richard Bona	1	1	800	447		111		558	69,75%	0,02%
	Azaf Adivan	1	1	800	714		86		800	100,00%	0,03%
Marabunta	3	3	2.220	97	246			343	15,45%	0,01%	



RESUM TEMPORADA 2013/2014

Període: de 01/09/2013 a 31/08/2014

Sala	Títol	Setmanes	Funcions	Aforament	Entrades Pagament	Entrades Professionals	Entrades Estrena	Entrades Joves	Total Espectadors	Ocupació	% Espec. S/Tot.
Teatre Coliseum	Cor Geriona	1	1	740	471		112		583	78,78%	0,02%
	Total Teatre: (14 espectacles)		269	210.940	122.401	8.189	2.925		133.515	63,30%	5,54%
Teatre Condal	El diario de Adán y Eva	6	28	11.200	3.640	392	258	73	4.290	38,30%	0,18%
	Enrique San Francisco	5	5	2.000	1.207	118	390		1.715	85,75%	0,07%
	Las noches del Club de la Comedia	31	31	18.343	13.289	462			13.751	74,97%	0,57%
	Más sofocos	4	25	17.141	11.968	538	594	93	13.100	76,42%	0,54%
	Splenda	9	43	24.596	16.777	805	319		17.901	72,78%	0,74%
	Geronimo Stilton & Fantàstics	3	6	4.058	2.303	409			2.712	66,83%	0,11%
	La Odisea	3	18	11.790	4.812	300	509		5.621	47,68%	0,23%
	Mitad y mitad	6	33	22.737	6.352	313	563		7.228	31,79%	0,30%
	Resofocos	2	6	2.400	563	475	338		1.376	57,33%	0,06%
	Fer riure és un art (50 anys de professió)	3	9	3.150	1.208	112	286		1.606	50,98%	0,07%
	Mares !	5	35	12.775	2.956	1.225	626		4.807	37,63%	0,20%
	Visto lo visto	4	4	2.414	513	167	1.149		1.829	75,77%	0,08%
	La màgia del Mag Lari	2	13	4.745	1.995	185	431		2.611	55,03%	0,11%
	Mi Carmen flamenca	2	10	3.934	482	234	1.610		2.326	59,13%	0,10%
	Total Teatre: (14 espectacles)		266	141.283	68.065	5.735	7.073	166	80.873	57,24%	3,36%
Teatre del Raval	Goodbye Barcelona	15	61	8.296	5.388	881	130		6.399	77,13%	0,27%
	El patufet valent	3	6	834	144				144	17,27%	0,01%
	Plou a Barcelona	1	1	136	21	4			25	18,38%	
	Els plebeus assagen la rebel·lió	1	1	136	28	4			32	23,53%	
	28 dies	1	1	136	35	5			40	29,41%	
	Aquí va a pasar algo	1	1	136	29	6			35	25,74%	
	Corazones criminales	1	1	136	45	2			47	34,56%	
	Memòria històrica	1	1	136	40	3			43	31,62%	
	La dama	1	1	136	76	5			81	59,56%	
	Carretera y manta	1	1	136	9	8			17	12,50%	
	La Esclusa	1	1	136	30	2			32	23,53%	
	Pau i el conqueridor	1	1	136	5	8			13	9,56%	
	Gagsontrix	1	1	136	54	5			59	43,38%	
	El desert de l'oblit	1	1	136	22	4			26	19,12%	
La rateta que escombrava l'escaleta	4	8	1.166	831	21			852	73,07%	0,04%	



RESUM TEMPORADA 2013/2014

Període: de 01/09/2013 a 31/08/2014

Sala	Títol	Setmanes	Funcions	Aforament	Entrades Pagament	Entrades Professionals	Entrades Estrena	Entrades Joves	Total Espectadors	Ocupació	% Espec. S/Tot.	
Teatre del Raval	Pastorets Superestel	6	19	2.641	894	49			943	35,71%	0,04%	
	Germans de sang	12	54	8.424	4.527	476	156		5.159	61,24%	0,21%	
	Camilo tango show	2	8	1.112	291	20	79		390	35,07%	0,02%	
	Está linda la mar	1	4	556	56		63		119	21,40%		
	Top model	6	29	4.031	707	147	139		993	24,63%	0,04%	
	Venidos a menos	4	8	1.112	549	34	78		661	59,44%	0,03%	
	GAGSon TRIX	4	13	1.807	200	8	93		301	16,66%	0,01%	
	2050	2	8	1.112	55	6	54		115	10,34%		
	Ligeros de equipaje	1	5	706	56	11	61		128	18,13%	0,01%	
	L'esbudellador de Whitechapel	1	1	139			48		48	34,53%		
	Total Teatre: (25 espectacles)			236	33.568	14.092	1.709	901		16.702	49,76%	0,69%
Teatre Gaudí Barcelona (Sala Gran)	Le llaman copla	5	13	1.950	943	69			1.012	51,90%	0,04%	
	Totes les parelles ho fan	9	37	6.550	3.047	226			3.273	49,97%	0,14%	
	Cuentos cruentos	4	12	1.176	686	70	47		803	68,28%	0,03%	
	La cenicienta	1	2	196	26				26	13,27%		
	Divorci	15	56	10.640	3.676	715	136		4.527	42,55%	0,19%	
	Mgogoro	1	2	120	33		10		43	35,83%		
	Estimat mentider	5	19	3.610	689	49	97		835	23,13%	0,03%	
	La gran duquessa de Gerolstein	7	26	4.940	863	140	70		1.073	21,72%	0,04%	
	Tu digues que l'estimes	15	56	10.640	4.413	453	156		5.022	47,20%	0,21%	
	Soy lo que estás buscando	6	11	749	71	36	17		124	16,56%	0,01%	
	El intrépido soldadito de plomo	1	2	380	41	16			57	15,00%		
	Magnetismes	7	26	4.940	1.069	74	114		1.257	25,45%	0,05%	
	Océano	5	10	800	133	28	98		259	32,38%	0,01%	
	V-E-U-S	3	3	360	134	28			162	45,00%	0,01%	
	QFWFW- Una historia del Universo	2	8	1.200	103	117	64		284	23,67%	0,01%	
	Aquí va a pasar algo	1	4	360	89	51	35		175	48,61%	0,01%	
	Per sobre de totes les coses	7	41	5.945	3.576	236	192		4.004	67,35%	0,17%	
	Total Teatre: (17 espectacles)			328	54.556	19.592	2.308	1.036		22.936	42,04%	0,95%
	Teatre Gaudí Barcelona (Sala Petita)	Fugadas	5	10	376	152	9			161	42,82%	0,01%
Total Teatre: (1 espectacle)			10	376	152	9			161	42,82%	0,01%	
Teatre Goya Codorniu	Cinco horas con Mario	6	35	17.500	5.220	636	461	84	6.317	36,10%	0,26%	
	¿Hacemos un trío?	2	4	2.000	447	123	62		632	31,60%	0,03%	



RESUM TEMPORADA 2013/2014

Període: de 01/09/2013 a 31/08/2014

Sala	Títol	Setmanes	Funcions	Aforament	Entrades Pagament	Entrades Professionals	Entrades Estrena	Entrades Joves	Total Espectadors	Ocupació	% Espec. S/Tot.
Teatre Goya Codorniu	Ultrashow	14	14	6.800	2.910	89			2.999	44,10%	0,12%
	Soy un miserable	7	7	3.500	2.110	14	338		2.462	70,34%	0,10%
	Barcelona	7	40	20.060	16.592	882		224	17.474	87,11%	0,73%
	I ara què?	6	6	3.000	1.375	269	113		1.757	58,57%	0,07%
	El nom	11	67	33.500	17.411	1.929			19.340	57,73%	0,80%
	Vaya por Dios	1	1	500	8		269		277	55,40%	0,01%
	T'estimo, ets perfecte ... ja et canviaré	9	55	27.500	13.464	1.294	279		15.037	54,68%	0,62%
	A mi que me registren	2	2	1.000	586	82			668	66,80%	0,03%
	Reciclado	1	1	500	19		108		127	25,40%	0,01%
	Adreça desconeguda	3	18	9.000	2.045	300			2.345	26,06%	0,10%
	El zoo de vidre	12	80	39.865	12.362	1.337	357		14.056	35,26%	0,58%
Total Teatre: (13 espectacles)			330	164.725	74.549	6.955	1.987	308	83.491	50,69%	3,47%
Teatre Grec	Wonderland	1	2	4.210	1.739	144	1.624		3.507	83,30%	0,15%
	Marina Rossell	1	1	2.105	1.056		185		1.241	58,95%	0,05%
	Mayte Martín	1	1	2.105	1.131		114		1.245	59,14%	0,05%
	Hiromi	1	1	2.105	752		78		830	39,43%	0,03%
	Sun	1	2	4.104	2.111	127	476		2.714	66,13%	0,11%
	Ludovico Einaudi	1	1	2.105	2.018		84		2.102	99,86%	0,09%
	Eels	1	1	2.105	1.587		90		1.677	79,67%	0,07%
	Nit de musicals	1	1	2.105	1.323	17	300		1.640	77,91%	0,07%
	Bartolomé encadenado	1	3	6.315	1.856	298	466		2.620	41,49%	0,11%
	Bobby McFerrin	1	1	2.105	1.086		106		1.192	56,63%	0,05%
	Romance de Curro el Palmo	1	3	6.315	1.796	372	546		2.714	42,98%	0,11%
	Els amics de les arts	1	1	2.105	1.994		96		2.090	99,29%	0,09%
	Nit de tango	1	1	2.105	929		200		1.129	53,63%	0,05%
	Nevarés	1	1	2.105	777		554		1.331	63,23%	0,06%
	Chano y Josele	1	1	2.105	869		133		1.002	47,60%	0,04%
Total Teatre: (15 espectacles)			21	44.099	21.024	958	5.052		27.034	61,30%	1,12%
Teatre Lliure (Espai Lliure)	Ivan i els gossos	1	1	199	171		28		199	100,00%	0,01%
	Marry Me a little	4	24	3.504	2.182	236	130		2.548	72,72%	0,11%
	Invasión	1	3	438	123	4	48		175	39,95%	0,01%
	L'encarregat	4	23	3.453	2.660	290	128		3.078	89,14%	0,13%
	Concet per a nadons	2	12	1.760	1.389	82	126		1.597	90,74%	0,07%



RESUM TEMPORADA 2013/2014

Període: de 01/09/2013 a 31/08/2014

Sala	Títol	Setmanes	Funcions	Aforament	Entrades Pagament	Entrades Professionals	Entrades Estrena	Entrades Joves	Total Espectadors	Ocupació	% Espec. S/Tot.
Teatre Lliure (Espai Lliure)	A casa (Kabul)	3	17	2.329	1.593	143	126		1.862	79,95%	0,08%
	Informe per una acadèmia	4	23	3.358	1.778	293	134		2.205	65,66%	0,09%
	El bon lladre	1	4	584	67	54	81		202	34,59%	0,01%
	Monòlit	1	3	414	104	44	80		228	55,07%	0,01%
	Rudo	1	4	480	271	41	82		394	82,08%	0,02%
	Rhum	1	3	438	300	48	80		428	97,72%	0,02%
	Total Teatre: (11 espectacles)			117	16.957	10.638	1.235	1.043		12.916	76,17%
Teatre Lliure (Gràcia)	La revolució no serà tuitejada	4	23	4.876	1.960	296	198	400	2.454	50,33%	0,10%
	El policia de las ratas	4	24	4.776	3.398	286	186		3.870	81,03%	0,16%
	Adiós a la infancia	4	23	4.792	3.778	276	182		4.236	88,40%	0,18%
	Fora d'hores - Dos machos verdes fritos	1	1	200	162	31			193	96,50%	0,01%
	Jo mai	3	18	3.492	2.664	273	189		3.126	89,52%	0,13%
	Fora d'hores: sobre els danys del tabac ...	1	1	194	153		32		185	95,36%	0,01%
	Recortes	1	5	995	741	54	127		922	92,66%	0,04%
	Fora d'hores: Autoretrato de un joven capitalista	1	1	199	167		32		199	100,00%	0,01%
	El principito	3	17	3.383	1.744	297			2.041	60,33%	0,08%
	Fora d'hores: Al llarg del kurt	1	1	199	161		38		199	100,00%	0,01%
	L'onada	5	29	5.742	5.060	451	122		5.633	98,10%	0,23%
	Els dies feliços	6	34	6.753	6.162	397	182		6.741	99,82%	0,28%
	Victòria d'Enric V	1	3	582	339	36	94		469	80,58%	0,02%
	Total Teatre: (13 espectacles)			180	36.183	26.489	2.397	1.382	400	30.268	83,65%
Teatre Lliure (Sala Fabià Puigserver)	Recordant la Fedra	1	1	558	267		291		558	100,00%	0,02%
	Un trozo invisible de este mundo	3	16	9.682	6.762	433	376		7.571	78,20%	0,31%
	A la Ville de ... Barcelona	4	23	16.560	4.263	401	651	400	5.315	32,10%	0,22%
	El intérprete	1	1	712	653		59		712	100,00%	0,03%
	11 de Novembre	1	1	720	636		84		720	100,00%	0,03%
	Homenatge a Carmen Amaya	1	1	692	631		61		692	100,00%	0,03%
	Moby Dick	2	24	816	610	61	34		705	86,40%	0,03%
	Bombollavà	5	28	12.292	7.835	451	369		8.655	70,41%	0,36%
	Un enemic del poble	5	27	15.822	13.894	765	527		15.186	95,98%	0,63%
	Seuls	1	4	2.840	1.440	124	394		1.958	68,94%	0,08%
	From back to radiohead	1	1	720	662		58		720	100,00%	0,03%
	El caballero de Olmedo	5	28	13.196	11.763	839	432		13.034	98,77%	0,54%



RESUM TEMPORADA 2013/2014

Període: de 01/09/2013 a 31/08/2014

Sala	Títol	Setmanes	Funcions	Aforament	Entrades Pagament	Entrades Professionals	Entrades Estrena	Entrades Joves	Total Espectadors	Ocupació	% Espec. S/Tot.
Teatre Lliure (Sala Fabià Puigserver)	Els feréstecs	4	24	7.488	6.744	540	204		7.488	100,00%	0,31%
	El hijo del acordeonista	1	5	2.515	1.127	97	251		1.475	58,65%	0,06%
	La Ronde de nuit	1	4	2.012	877	95	324		1.296	64,41%	0,05%
	The fountainhead	1	3	1.938	649	114	259		1.022	52,73%	0,04%
	Tauberbach	1	3	2.100	586	114	401		1.101	52,43%	0,05%
	Ubu Roi	1	4	2.800	1.431	230	340		2.001	71,46%	0,08%
	Le capital	1	3	1.308	533	88	125		746	57,03%	0,03%
	Total Teatre: (19 espectacles)		201	94.771	61.363	4.352	5.240	400	70.955	74,87%	2,95%
Teatre Nacional de Catalunya (Sala Gran)	Taxi ... al TNC !	1	6	5.082	3.910		847		4.757	93,60%	0,20%
	La Capitana: homenatge a Carmen Amaya	2	10	8.470	1.947	604	847		3.398	40,12%	0,14%
	Un Rèquiem per Salvador Espriu	1	3	2.541	1.213	211		581	1.424	56,04%	0,06%
	La rosa tatuada	8	37	31.339	23.457	1.274	826		25.557	81,55%	1,06%
	Doña Rosita la soltera	6	34	28.798	19.915	1.261	812		21.988	76,35%	0,91%
	El joc de l'amor i de l'atzar	7	39	33.033	15.325	1.121	847		17.293	52,35%	0,72%
	Total Teatre: (6 espectacles)		129	109.263	65.767	4.471	4.179	581	74.417	68,11%	3,09%
Teatre Nacional de Catalunya (Sala Petita)	Terra de ningú	6	29	11.252	9.369	752	386	147	10.507	93,38%	0,44%
	Fum	6	32	8.512	4.175	619	266		5.060	59,45%	0,21%
	Vers a vers: recita Verdaguier	1	2	200	133	5			138	69,00%	0,01%
	Ocells i llops	7	41	11.620	6.472	541	264		7.277	62,62%	0,30%
	Amarillo	1	4	1.064	385	104	266		755	70,96%	0,03%
	Fronteres	4	21	5.586	1.306	180	266		1.752	31,36%	0,07%
	L'eclipsi	2	10	2.660	1.436	215	266		1.917	72,07%	0,08%
	Total Teatre: (7 espectacles)		139	40.894	23.276	2.416	1.714	147	27.406	67,02%	1,14%
Teatre Nacional de Catalunya (Sala Tallers)	Vers a vers: com batega un poema ? Maragall	1	2	200	178	4			182	91,00%	0,01%
	L'honorable home d'estat	1	3	474	240	27			267	56,33%	0,01%
	Vers a vers recita Carner	2	6	650	459	18			477	73,38%	0,02%
	Vers a vers recita Sagarra	1	3	320	207	2			209	65,31%	0,01%
	La dona que perdia tots els avions	1	5	914	756	82			838	91,68%	0,03%
	Un mosquit petit	1	5	976	851	83			934	95,70%	0,04%
	Sota el llit	3	12	1.896	1.327	265	132		1.724	90,93%	0,07%
	L'esquella de la torratxa	1	3	840	715	114			829	98,69%	0,03%
	El cantador	2	10	2.280	1.749	104	141		1.994	87,46%	0,08%
	Conferència de Pitarra a Polònia	1	1	228	79	22			101	44,30%	



RESUM TEMPORADA 2013/2014

Període: de 01/09/2013 a 31/08/2014

Sala	Títol	Setmanes	Funcions	Aforament	Entrades Pagament	Entrades Professionals	Entrades Estrena	Entrades Joves	Total Espectadors	Ocupació	% Espec. S/Tot.
Teatre Nacional de Catalunya (Sala Tallers)	Moro com a país	1	4	940	206	51	110		367	39,04%	0,02%
	El triomf de la fonètica	1	3	684	471	100			571	83,48%	0,02%
	Liceistes i cruzados	1	3	684	516	105			621	90,79%	0,03%
	Safari Pitarra	2	10	2.280	1.156	213	208		1.577	69,17%	0,07%
	Total Teatre: (14 espectacles)		70	13.366	8.910	1.190	591		10.691	79,99%	0,44%
Teatre Poliorama	Siglo de Oro, siglo de ahora	6	38	25.762	4.067	1.347	436	25	5.850	22,71%	0,24%
	Gran gala flamenco	28	32	15.340	8.439	818			9.257	60,35%	0,38%
	Ópera y flamenco	30	33	15.890	7.125	1.169			8.294	52,20%	0,34%
	Esos locos barrocos	2	3	2.034	1.726	105			1.831	90,02%	0,08%
	El follet valent al parc	3	3	1.470	467	95	147		709	48,23%	0,03%
	Bits	25	148	103.262	94.044	2.171	474	288	96.689	93,63%	4,02%
	Zoomwatts	3	3	1.470	319	128	104		551	37,48%	0,02%
	Els Pastorets	9	27	18.630	8.910	1.061			9.971	53,52%	0,41%
	Un conte de Nadal	5	7	3.692	2.398	401	183		2.982	80,77%	0,12%
	Martínez que no eres bueno	1	1	690	510	49			559	81,01%	0,02%
	L'aventura del jazz	1	1	490	293	49			342	69,80%	0,01%
	Peyu, planeta i Neptú	13	13	6.370	2.740	504	265		3.509	55,09%	0,15%
	Bambi, una vida al bosc	3	3	1.470	420	101			521	35,44%	0,02%
	Somnis de sorra	4	4	1.960	660	275			935	47,70%	0,04%
	El petit Dalí	2	2	980	467	106			573	58,47%	0,02%
	Planeta tumàcat	4	4	1.960	382	217			599	30,56%	0,02%
	Pepin Tre verdades como puños	1	1	490	80	18			98	20,00%	
	Giacomo Gianiva Resurrection	1	1	490	82	6			88	17,96%	
	Joglars, El coloquio de los perros	5	30	20.340	3.319	669	643		4.631	22,77%	0,19%
	Blancaneus	5	5	2.450	1.604	226			1.830	74,69%	0,08%
	Álvaro Carmona Yosoy	6	6	2.940	576	122	297		995	33,84%	0,04%
	Els homes són de Mart i les dones de Venus	9	54	36.612	9.766	1.300	978		12.044	32,90%	0,50%
	Merda d'artista El Musical	5	23	11.385	2.036	1.061	447		3.544	31,13%	0,15%
Total Teatre: (23 espectacles)		442	276.177	150.430	11.998	3.974	313	166.402	60,25%	6,91%	
Teatre Romea	Un aire de família	16	104	57.200	21.644	1.513	550	529	23.707	41,45%	0,98%
	La nit just abans dels boscos	10	39	1.380	1.165	136	11		1.312	95,07%	0,05%
	La iaia	5	25	13.750	11.004	554			11.558	84,06%	0,48%
	Dones com jo	8	54	29.700	19.329	1.033	549		20.911	70,41%	0,87%



RESUM TEMPORADA 2013/2014

Període: de 01/09/2013 a 31/08/2014

Sala	Títol	Setmanes	Funcions	Aforament	Entrades Pagament	Entrades Professionals	Entrades Estrena	Entrades Joves	Total Espectadors	Ocupació	% Espec. S/Tot.
Teatre Romea	L'orfe del Clan dels Zhao	7	48	18.000	13.387	635	373		14.395	79,97%	0,60%
	El loco y la camisa	6	42	10.500	4.778	573	446		5.797	55,21%	0,24%
	La partida	7	44	13.112	9.376	1.011	256		10.643	81,17%	0,44%
	Total Teatre: (7 espectacles)		356	143.642	80.683	5.455	2.185	529	88.323	61,49%	3,67%
Teatre Tantarantana (Àtic 22)	Paraíso en el Hades	2	3	90	33				33	36,67%	
	Peceras	3	6	180	90				90	50,00%	
	Elepé	3	9	270	178				178	65,93%	0,01%
	3 de nou	3	3	105	90				90	85,71%	
	L'anell de Rama	1	1	30	18				18	60,00%	
	Dear Dario	1	3	90	69				69	76,67%	
	Assajar és de covards	21	23	1.311	1.046				1.046	79,79%	0,04%
	Strange fruit	2	4	120	58				58	48,33%	
	Go home !	4	16	480	342				342	71,25%	0,01%
	Polaroid	2	4	140	84				84	60,00%	
	No pujaràs a l'àtic	5	9	320	291				291	90,94%	0,01%
	Faldas	2	2	60	58				58	96,67%	
	Climax	1	3	90	20				20	22,22%	
	Rojo o Negro	3	3	105	91				91	86,67%	
	A supervivencia de las luciérnagas	2	6	210	200				200	95,24%	0,01%
	Radioman, ¡Hoy estamos!	2	2	40	15				15	37,50%	
	Lo tuyo y lo mío	1	3	150	139				139	92,67%	0,01%
	Tengo hambre	2	3	90	83				83	92,22%	
	La cuentista	1	3	90	64				64	71,11%	
	Diabòliques	1	3	90	76				76	84,44%	
	Obispo	2	2	40	32				32	80,00%	
	La tardor barcelonina	2	6	160	123				123	76,88%	0,01%
	31. No me preguntes por qué	1	3	90	71				71	78,89%	
	Tot el que sempre has volgut saber sobre la vida sexual de Shakespeare	2	4	80	55				55	68,75%	
	Enlloc, Arizona	5	9	284	267				267	94,01%	0,01%
	Los actores también pelean	9	9	370	268				268	72,43%	0,01%
Moleskine	1	1	40	40				40	100,00%		
Un trabajo	1	3	60	51				51	85,00%		



RESUM TEMPORADA 2013/2014

Període: de 01/09/2013 a 31/08/2014

Sala	Títol	Setmanes	Funcions	Aforament	Entrades Pagament	Entrades Professionals	Entrades Estrena	Entrades Joves	Total Espectadors	Ocupació	% Espec. S/Tot.
Teatre Tantarantana (Àtic 22)	Bonzo !	1	4	120	114				114	95,00%	
	L'altre home	1	1	20	13				13	65,00%	
	Eva ha muerto	1	2	50	44				44	88,00%	
	La bahía de La Concha	1	2	40	31				31	77,50%	
	La festa de les cadires	1	2	60	39				39	65,00%	
	ADN (El trayecto a la felicidad total)	1	1	25	21				21	84,00%	
	Twombly	1	2	40	20				20	50,00%	
	ADN (Escurrimientos y Anticoagulantes)	1	1	20	5				5	25,00%	
	ADN (El ausente)	1	1	20	17				17	85,00%	
	Caiguda Lliure	4	11	375	323	1			324	86,40%	0,01%
	ADN (Estocolmo)	1	1	24	24				24	100,00%	
	El Esperanza	2	5	115	79				79	68,70%	
	3 pintors: de Stäel	1	2	40	32				32	80,00%	
	Speak low	2	2	50	46				46	92,00%	
	Niño fósil	2	5	125	92	8			100	80,00%	
	Assajar és de covards (Teen edition)	1	1	55	47	1			48	87,27%	
	Vintage	1	5	175	151				151	86,29%	0,01%
	Òpera para un àlce	1	2	40	21				21	52,50%	
	3 pintors: Barceló	1	2	80	70				70	87,50%	
	Monòleg del perdó	1	2	60	58				58	96,67%	
Ocupa Raval	1	4	500	203	41	14		258	51,60%	0,01%	
El judici	1	4	160	62	4			66	41,25%		
	Total Teatre: (50 espectacles)		208	7.379	5.464	55	14		5.533	74,98%	0,23%
Teatre Tantarantana	Yo me bajo en la próxima, ¿y usted?	1	1	125	61	1			62	49,60%	
	Los días felices	1	4	500	51	10	12		73	14,60%	
	Show cost	1	4	500	33	9			42	8,40%	
	Jo de major vull ser Fermin Jiménez	1	3	375	124	6	24		154	41,07%	0,01%
	Exhumación	1	5	625	79	6	16		101	16,16%	
	Roma	1	5	625	221	13	9	8	243	38,88%	0,01%
	La caputxeta més enllà del bosc	1	1	125	18	2			20	16,00%	
	B Flowers	3	11	1.375	608	66	57	28	731	53,16%	0,03%
	L'amor de les tres taronges	2	8	1.000	357	28			385	38,50%	0,02%
	Cinc contenents. Un escenari (Mut de mots)	1	1	125	14		10		24	19,20%	



RESUM TEMPORADA 2013/2014

Període: de 01/09/2013 a 31/08/2014

Sala	Títol	Setmanes	Funcions	Aforament	Entrades Pagament	Entrades Professionals	Entrades Estrena	Entrades Joves	Total Espectadors	Ocupació	% Espec. S/Tot.
Teatre Tantarantana	Xarop de cargol	1	2	250	107	1	5		113	45,20%	
	La lengua atolondrada	2	9	1.125	227	21	25	5	273	24,27%	0,01%
	La nina del cap pelat	4	15	1.875	1.215	78			1.293	68,96%	0,05%
	Obaga	2	9	1.125	161	18	18		197	17,51%	0,01%
	La tigresa y otras historias	2	9	1.125	336	8	35		379	33,69%	0,02%
	Cucu Haiku	1	2	250	55	9			64	25,60%	
	Cosas del mar	1	3	375	208	24			232	61,87%	0,01%
	Flors carnívores	4	8	1.000	230	14			244	24,40%	0,01%
	Pastorets, Fum Fum Fum	4	23	2.875	1.679	133			1.812	63,03%	0,08%
	Jo després de tu	5	8	1.000	279	5			284	28,40%	0,01%
	La flor de paper	4	7	875	185	6			191	21,83%	0,01%
	Los hijos de las nubes	1	3	375	61	6	21		88	23,47%	
	El bavastell antic	3	6	750	254	16			270	36,00%	0,01%
	Sigue la tormenta	1	4	500	48	16	71		135	27,00%	0,01%
	Woyzeck	1	4	480	47	15	65		127	26,46%	0,01%
	Dinner for one	2	9	1.125	441	24	71		536	47,64%	0,02%
	Xim	4	16	2.000	1.081	96			1.177	58,85%	0,05%
	Coaching	3	15	1.875	545	66	84		695	37,07%	0,03%
	El rei de la casa	5	16	2.000	910	62			972	48,60%	0,04%
	M3	1	2	250	39	11	59		109	43,60%	
	Nuestra señora de las nubes	1	2	250	26		28		54	21,60%	
	Consejos de un discípulo de Morrison a un fanático de Joyce	3	13	1.625	819	134	109		1.062	65,35%	0,04%
	Robin Hood	1	7	875	641	54			695	79,43%	0,03%
	Barbablava	3	13	1.625	281	61	119		461	28,37%	0,02%
	Contes del cel	4	18	2.250	1.285	129			1.414	62,84%	0,06%
	Sots l'ombra d'un bell arbre	3	13	1.550	163	64	89		316	20,39%	0,01%
	Ballant Espriu	4	8	1.000	247	28	15		290	29,00%	0,01%
	Capital	1	2	250	40	12	16		68	27,20%	
	Tabula Rasa	1	2	250	23	10	12		45	18,00%	
	Sinestesia	1	2	250	128	27	14		169	67,60%	0,01%
Cartografia especializada	1	2	250	24	14	10		48	19,20%		
La flor de Lotus	1	3	375	74	69	46		189	50,40%	0,01%	



RESUM TEMPORADA 2013/2014

Període: de 01/09/2013 a 31/08/2014

Sala	Títol	Setmanes	Funcions	Aforament	Entrades Pagament	Entrades Professionals	Entrades Estrena	Entrades Joves	Total Espectadors	Ocupació	% Espec. S/Tot.
Teatre Tantarantana	Menú del dia	3	11	1.375	128	31	92		251	18,25%	0,01%
	Yira	1	5	625	77	22	44		143	22,88%	0,01%
	From lost to the river	1	4	500	80	25	29		134	26,80%	0,01%
	El tresor del pirata	2	3	375	212	11			223	59,47%	0,01%
	El conte de l'estrella	2	3	375	122	5			127	33,87%	0,01%
	Interior con goteras	1	4	500	80	38	33		151	30,20%	0,01%
	Total Teatre: (48 espectacles)			328	40.905	14.124	1.504	1.238	41	16.866	41,23%
Teatre Tívoli	Carmen-Ballet Flamenco	1	1	1.146	142	15			157	13,70%	0,01%
	Ballet de Cuba	2	10	11.460	4.629	524	165		5.318	46,40%	0,22%
	Sonrisas y lágrimas	20	149	214.559	82.536	140			82.676	38,53%	3,43%
	Yerma	4	28	32.088	4.744	987	550		6.281	19,57%	0,26%
	La fuerza del destino	2	10	14.700	4.761	506	137		5.404	36,76%	0,22%
	Irish Celtic	2	14	16.100	5.644	403	377		6.424	39,90%	0,27%
	Leo Harlem y Dani de la Camara	1	5	6.750	5.578	87	428		6.093	90,27%	0,25%
	Silvia Pérez Cruz y Raúl Fernández	1	1	1.546	1.377		169		1.546	100,00%	0,06%
	Joaquín Cortés -Gitano	1	4	5.160	3.798	207	337		4.342	84,15%	0,18%
	Ballet de Moscú	1	6	6.600	2.388	409	268		3.065	46,44%	0,13%
	Ballet de Moscú-Cascanueces	1	6	6.600	2.199	580			2.779	42,11%	0,12%
	Peppa Pig	1	9	9.900	6.099	506			6.605	66,72%	0,27%
	Joaquín Cortés	1	4	4.400	2.666	529			3.195	72,61%	0,13%
	Corella Ballet A+A	1	5	5.500	3.375	343	346		4.064	73,89%	0,17%
	Corella ballet- Bourbon Street	1	5	5.500	2.508	317	250		3.075	55,91%	0,13%
	Campanades de boda	7	46	52.486	15.216	1.447	1.301		17.964	34,23%	0,75%
	Ballet de Moscú - El lago de los cisnes	1	6	6.600	3.287	333			3.620	54,85%	0,15%
	Ballet de Moscú- La bella durmiente	1	6	6.600	2.128	271			2.399	36,35%	0,10%
Total Teatre: (18 espectacles)			315	407.695	153.075	7.604	4.328		165.007	40,47%	6,85%
Teatre Victòria	Cançó d'amor i de guerra	1	5	4.610	1.954	210			2.164	46,94%	0,09%
	La tabernera del puerto	2	9	8.298	3.106	245	447		3.798	45,77%	0,16%
	Bolero, seguriya tres apres toi	1	7	6.636	3.463	176	615	86	4.254	64,10%	0,18%
	La família irreal	14	74	74.612	43.194	2.014	938	352	46.146	61,85%	1,92%
	Super3 El Musical	25	83	93.602	62.382	1.832	1.083		65.297	69,76%	2,71%
	Un jeta dos jefes	11	67	74.260	17.214	6.780	885		24.879	33,50%	1,03%
	Cançó d'amor i de guerra	2	3	2.694	588	10	153		751	27,88%	0,03%



RESUM TEMPORADA 2013/2014

Període: de 01/09/2013 a 31/08/2014

Sala	Títol	Setmanes	Funcions	Aforament	Entrades Pagament	Entrades Professionals	Entrades Estrena	Entrades Joves	Total Espectadors	Ocupació	% Espec. S/Tot.
Teatre Victòria	Voca People	5	30	18.554	6.706	1.121	537		8.364	45,08%	0,35%
	El lago de los cisnes	1	4	2.456	1.210	200			1.410	57,41%	0,06%
	Camut Band Sonoritats	3	16	9.824	1.451	531	550		2.532	25,77%	0,11%
	Total Teatre: (10 espectacles)		298	295.546	141.268	13.119	5.208	438	159.595	54,00%	6,63%
Teatreneu (Sala Cafè Teatre)	Monòlogos para el fin del mundo	21	24	2.640	1.011	4			1.015	38,45%	0,04%
	Todo sobre mi pene	43	136	14.960	7.726	53			7.779	52,00%	0,32%
	Todo es mentira o no	4	4	440	228				228	51,82%	0,01%
	Esperanto-te	3	4	440	54				54	12,27%	
	Magia S.A Junior	26	37	4.070	1.704	41			1.745	42,87%	0,07%
	Maleïts Gossos	9	9	990	307	5			312	31,52%	0,01%
	Noches de prostíbulo	6	6	660	267	9			276	41,82%	0,01%
	Alvaro Carmona	15	33	3.630	1.979	159		8	2.138	58,90%	0,09%
	The cat the rat	1	1	110	8	1			9	8,18%	
	Blancaneus i Campaneta en acció	18	18	1.980	794	6			800	40,40%	0,03%
	Bruna, la bruixeta	25	26	2.860	1.060	5			1.065	37,24%	0,04%
	Godoy	6	10	1.100	631	18			649	59,00%	0,03%
	Habra Kadabra	1	1	110	16				16	14,55%	
	CruciDramas	13	18	1.980	450	22			472	23,84%	0,02%
	Sessió golfa	7	7	770	352	7			359	46,62%	0,01%
	Dic XL	1	1	110	46				46	41,82%	
	Teatruras	1	1	110	21	7			28	25,45%	
	Habra kadabra	2	2	220	38	2			40	18,18%	
	XL, Abandónate mucho	3	3	330	127	7			134	40,61%	0,01%
	Andreu Casanova vuelve por Navidad	4	8	880	129	7			136	15,45%	0,01%
	Qui és Sara B ?	7	7	770	149	1			150	19,48%	0,01%
	Magia S.A	6	9	990	355	7			362	36,57%	0,02%
	Ladies comedy night	3	3	330	90				90	27,27%	
	El putito feo	4	12	1.320	299	5			304	23,03%	0,01%
	A los 40 lo petamos	15	36	3.960	1.653	6			1.659	41,89%	0,07%
	Sexo en alquiler	3	9	990	478	6			484	48,89%	0,02%
La caputxeta i el llop	13	21	2.310	779	4			783	33,90%	0,03%	
El Club dels Notaferits	3	3	330	88				88	26,67%		
Bienvenidos a la coñocracia	8	22	2.420	746	17			763	31,53%	0,03%	



RESUM TEMPORADA 2013/2014

Període: de 01/09/2013 a 31/08/2014

Sala	Títol	Setmanes	Funcions	Aforament	Entrades Pagament	Entrades Professionals	Entrades Estrena	Entrades Joves	Total Espectadors	Ocupació	% Espec. S/Tot.
Teatreneu (Sala Cafè Teatre)	Desnudas	4	8	880	183	3			186	21,14%	0,01%
	Soltero a los 30	1	1	110	42				42	38,18%	
	Agencia matrimonial	18	55	6.050	2.946	9			2.955	48,84%	0,12%
	SOS La noche nos enciende	5	10	1.100	192	2			194	17,64%	0,01%
	Golfos de la risa	8	11	1.210	172				172	14,21%	0,01%
	Edu mutante	6	6	660	55				55	8,33%	
	Jordi Pota i per què no	1	1	110	7	6			13	11,82%	
	El mejor mago del mundo según mi madre	9	21	2.310	946	6			952	41,21%	0,04%
	Alunizando en Barcelona	9	27	2.970	842	11			853	28,72%	0,04%
	Mag Pota	7	8	880	265	22			287	32,61%	0,01%
	Una noche con Tom Cruise	2	2	220	110				110	50,00%	
Total Teatre: (41 espectacles)		621	68.310	27.345	458		8	27.803	40,70%	1,15%	
Teatreneu (Sala del Mig)	El pensador de barra lliure	3	3	240	105	6			111	46,25%	
	A los 40 lo petamos	6	12	2.088	725	11			736	35,25%	0,03%
	Soltero a los 30	22	36	2.880	1.372	6			1.378	47,85%	0,06%
	No me toques los polvos mágicos	7	7	560	164				164	29,29%	0,01%
	Alunizando en Barcelona	1	1	80	11				11	13,75%	
Total Teatre: (5 espectacles)		59	5.848	2.377	23			2.400	41,04%	0,10%	
Teatreneu (Sala Xavier Fàbregas)	Improshow	53	163	59.011	30.061	967			31.028	52,58%	1,29%
	Impro-Fighters	44	52	18.824	8.982	424			9.406	49,97%	0,39%
	Impro Horror Show	47	48	17.376	6.688	236			6.924	39,85%	0,29%
	Magia SA Junior	46	64	23.168	4.896	54			4.950	21,37%	0,21%
	ImproShow.CAT	1	1	362	86	11			97	26,80%	
	Els tres porquets	8	8	2.896	227	4			231	7,98%	0,01%
	Heidi	4	4	1.448	75				75	5,18%	
	Un conte de Nadal, el musical	12	24	8.688	2.848	212			3.060	35,22%	0,13%
	Cap pela	1	1	362	97	15			112	30,94%	
	ImproFighters Legends	10	10	3.620	1.105	64			1.169	32,29%	0,05%
	ImproFigters Revolution	6	6	2.172	926	71			997	45,90%	0,04%
	Sessió golfa	5	10	3.618	609	10			619	17,11%	0,03%
	Crucidramas	22	46	16.650	2.434	32			2.466	14,81%	0,10%
	Dona sapiens	3	3	1.086	153				153	14,09%	0,01%
Les princeses al poder	11	11	3.982	374	2			376	9,44%	0,02%	



RESUM TEMPORADA 2013/2014

Període: de 01/09/2013 a 31/08/2014

Sala	Títol	Setmanes	Funcions	Aforament	Entrades Pagament	Entrades Professionals	Entrades Estrena	Entrades Joves	Total Espectadors	Ocupació	% Espec. S/Tot.
Teatreneu (Sala Xavier Fàbregas)	El Flautista d'Hamelin	12	22	7.964	1.215	14			1.229	15,43%	0,05%
	Rodari mira Miró	4	4	1.448	119				119	8,22%	
	Call center	3	3	1.086	133				133	12,25%	0,01%
	Impro Singles Night Show	15	16	5.792	1.475	39			1.514	26,14%	0,06%
	Blancaneus i els set nans	12	16	5.792	843	8			851	14,69%	0,04%
	Diario de un cuarentón	17	32	11.584	2.345	13			2.358	20,36%	0,10%
	Bruna, la bruixeta	7	7	1.526	197	3			200	13,11%	0,01%
	ImproShow Especial St. Jordi	1	1	362	156	14			170	46,96%	0,01%
	The big Van Theory	11	11	3.982	906	12			918	23,05%	0,04%
	A los 40 lo petamos	1	1	110	27				27	24,55%	
	Una noche con Tom Cruise	3	3	1.086	228	26			254	23,39%	0,01%
Total Teatre: (26 espectacles)		567	203.995	67.205	2.231				69.436	34,04%	2,88%
Versus Teatre	Oceà	5	17	1.530	690	29			719	46,99%	0,03%
	Urbanitaz	2	5	240	74	14			88	36,67%	
	Els guapos són els rars	6	11	528	387	29			416	78,79%	0,02%
	Pinocho	1	2	96	73	1			74	77,08%	
	El cor delator	3	12	648	235	33	23		291	44,91%	0,01%
	Cinco lobitos	1	2	96	93	3			96	100,00%	
	Amor de cuentos	1	2	96	47	7			54	56,25%	
	Pato feo	1	2	96	62	2			64	66,67%	
	Alegrías las justas	2	10	540	377	47	33	4	457	84,63%	0,02%
	Babet	6	23	1.242	739	102	40	16	881	70,93%	0,04%
	Improadway	10	38	2.952	1.062	152	54	23	1.268	42,95%	0,05%
	La hija de Shakespeare	1	1	54	2				2	3,70%	
	Mrs. Death	4	16	1.536	358	45	57		460	29,95%	0,02%
	L'amic	6	11	1.056	199	6	58		263	24,91%	0,01%
	A murs a Love Story	9	35	3.360	1.484	238	93		1.815	54,02%	0,08%
	La esclusa	1	6	336	52	38	42		132	39,29%	0,01%
	Babet cuina a tres veus	12	46	2.484	1.232	144	39		1.415	56,96%	0,06%
	Refugi a les rocoses	7	27	2.592	583	355	69		1.007	38,85%	0,04%
	Kila	9	17	918	395	66	78		539	58,71%	0,02%
	Infecte	4	16	1.536	330	46			376	24,48%	0,02%
Gairebé	5	9	864	200	71	63		334	38,66%	0,01%	



RESUM TEMPORADA 2013/2014

Període: de 01/09/2013 a 31/08/2014

Sala	Títol	Setmanes	Funcions	Aforament	Entrades Pagament	Entrades Professionals	Entrades Estrena	Entrades Joves	Total Espectadors	Ocupació	% Espec. S/Tot.
Versus Teatre	Boquitas pintadas	4	16	864	550	120	33		703	81,37%	0,03%
	Fugaç	3	10	540	277	19	28		324	60,00%	0,01%
	Els còmics d'una nit d'estiu	9	42	4.032	1.388	180	75		1.643	40,75%	0,07%
	Las cosas que faltan	5	22	2.112	572	129	62		763	36,13%	0,03%
	Total Teatre: (25 espectacles)			398	30.348	11.461	1.876	847	43	14.184	46,74%
TOTAL:	(1153 espectacles)		12.592	4.392.746	2.156.296	167.200	84.469	4.907	2.407.965	54,82%	100,00%

ESPECTADORS I RECAPTACIONS MENSUALS - Dades Temporada 2013-2014

	AFORAMENT	ENTRADES DE PAGAMENT	ENTRADES PROFESSIONALS	ENTRADES D'ESTRENA	ENTRADES JOVES	% ESPECTADORS GRATUÏTS S/TOT	TOTAL ESPECTADORS	% OCUPACIÓ	TOTAL RECAPTACIONS
Setembre	251.703	95.101	7.808	8.427	0	14,58%	111.336	44,23%	1.907.716,54
Octubre	391.156	177.526	11.185	9.916	4.250	12,50%	202.877	51,87%	4.355.337,44
Novembre	438.877	239.513	14.411	4.152	657	7,43%	258.733	58,95%	5.933.440,18
Desembre	483.643	257.403	14.742	6.958	0	7,77%	279.103	57,71%	6.504.415,94
Gener	478.474	289.458	18.843	5.807	0	7,85%	314.108	65,65%	7.065.017,39
Febrer	419.063	230.294	16.780	6.211	0	9,08%	253.285	60,44%	6.050.531,62
Març	474.968	233.010	20.211	6.306	0	10,22%	259.527	54,64%	6.776.831,94
Abril	328.228	156.583	13.437	5.965	0	11,02%	175.985	53,62%	3.419.974,47
Maig	404.007	166.473	20.001	10.279	0	15,39%	196.753	48,70%	4.009.547,40
Juny	299.738	112.025	12.877	6.520	0	14,76%	131.422	43,85%	2.482.427,02
Juliol	353.552	161.636	14.849	13.623	0	14,98%	190.108	53,77%	4.246.266,34
Agost	69.337	37.274	2.056	305	0	5,96%	39.635	57,16%	980.179,96
TOTAL	4.392.746	2.156.296	167.200	84.469	4.907	10,63%	2.412.872	54,93%	53.731.686,24



RESUMS ESTADÍSTICS

Resum Temporada 13/14

CONCEPTE	TEATRES amb més de 200 Localitats	TEATRES de menys de 200 Localitats	TEATRES Especials ⁽¹⁾	TOTAL
SALES	32	28	6	66
ESPECTACLES	468	660	25	1.153
FUNCIONS	7.187	5.358	47	12.592
AFORAMENT	3.814.403	523.891	54.452	4.392.746
TOTAL ESPECTADORS	2.119.080	260.515	33.277	2.412.872
ESPECTADORS DE PAGAMENT	1.910.299	220.650	25.347	2.156.296
ESPECTADORS PROFESSIONALS	140.816	24.067	2.317	167.200
ESPECTADORS ESTRENES	63.743	15.119	5.607	84.469
ESPECTADORS ENTRADA JOVES	4.222	679	6	4.907
TOTAL ESPECTADORS GRATUÏTS	208.781	39.865	7.930	256.576
PERCENTATGE D'OCUPACIÓ	55,55%	49,73%	61,11%	54,93%
RECAPTACIONS	50.690.449,90 €	2.402.053,89 €	639.182,45 €	53.731.686,24 €
ESPECTADORS PER FUNCIÓ	295	49	708	192
MITJA FUNCIONS PER TEATRE	225	191	8	191
MITJA ESPECTACLES PER TEATRE	15	24	4	17

NOTES:

(1) Considerem teatres especials: Capella Macba, Castell de Montjuïc, Convent de Sant Agustí, el Graner del Mercat de les Flors, Museu d'Arqueologia i Teatre Grec.

RANKING D'ESPECTADORS DE TEATRES DE MÉS DE 200 LOCALITATS
Dades Temporada 2013-2014

ESPECTADORS DE PAGAMENT

#	TEATRE	ESPECTADORS
1	Gran Teatre del Liceu	235.726
2	Teatre Tívoli	153.075
3	Teatre Poliorama	150.430
4	Teatre Victòria	141.268
5	Teatre Coliseum	122.401
6	La Villarroel	105.275
7	Teatre Apolo	92.714
8	Club Capitol (Sala Pepe Rubianes)	87.209
9	Teatre Romea	80.683
10	Teatre Goya Codorniu	74.549
11	Teatre Condal	68.065
12	Teatreneu (Sala Xavier Fàbregas)	67.205
13	Teatre Borràs	65.856
14	Teatre Nacional de Catalunya (Sala Gran)	65.767
15	Teatre Lliure (Sala Fabià Puigserver)	61.363
16	Club Capitol (Sala 2)	53.611
17	Barts	47.948
18	saT! Sant Andreu Teatre	33.583
19	Jove Teatre Regina	32.642
20	Teatre Lliure (Gràcia)	26.489
21	Guasch Teatre	26.017
22	El Molino	25.295
23	Teatre Nacional de Catalunya (Sala Petita)	23.276
24	Mercat de les Flors (Sala Maria Aurèlia Capmany)	13.570
25	Biblioteca de Catalunya	13.258
26	Aquitània Teatre (Espai Atòmic)	12.200
27	Fundació Joan Miró	8.988
28	Teatre Nacional de Catalunya (Sala Tallers)	8.910
29	Mercat de les Flors (Sala Ovidi Montllor)	7.063
30	Mercat de les Flors (Plaça Margarida Xirgu)	2.992
31	Alexandra Teatre (Sala 1)	2.871
32	Teatre Adrià Gual (Ovidi Montllor)	0

ESPECTADORS TOTALS

#	TEATRE	ESPECTADORS
1	Gran Teatre del Liceu	250.694
2	Teatre Poliorama	166.715
3	Teatre Tívoli	165.007
4	Teatre Victòria	160.033
5	Teatre Coliseum	133.515
6	La Villarroel	109.345
7	Teatre Apolo	103.688
8	Club Capitol (Sala Pepe Rubianes)	95.752
9	Teatre Romea	88.852
10	Teatre Goya Codorniu	83.799
11	Teatre Condal	81.039
12	Teatre Nacional de Catalunya (Sala Gran)	74.998
13	Teatre Borràs	73.265
14	Teatre Lliure (Sala Fabià Puigserver)	71.355
15	Teatreneu (Sala Xavier Fàbregas)	69.436
16	Club Capitol (Sala 2)	60.818
17	Barts	56.686
18	Jove Teatre Regina	37.927
19	saT! Sant Andreu Teatre	37.177
20	Teatre Lliure (Gràcia)	30.668
21	Teatre Nacional de Catalunya (Sala Petita)	27.553
22	Guasch Teatre	27.040
23	El Molino	26.772
24	Mercat de les Flors (Sala Maria Aurèlia Capmany)	17.312
25	Biblioteca de Catalunya	15.163
26	Aquitània Teatre (Espai Atòmic)	14.004
27	Teatre Nacional de Catalunya (Sala Tallers)	10.691
28	Fundació Joan Miró	10.150
29	Mercat de les Flors (Sala Ovidi Montllor)	9.457
30	Teatre Adrià Gual (Ovidi Montllor)	3.778
31	Mercat de les Flors (Plaça Margarida Xirgu)	3.421
32	Alexandra Teatre (Sala 1)	2.970

RANKING D'OCUPACIÓ DE TEATRES DE MÉS DE 200 LOCALITATS
Dades Temporada 2013-2014

ESPECTADORS DE PAGAMENT

# TEATRE	AFORAMENT MITJÀ	OCUPACIÓ
1 Mercat de les Flors (Plaça Margarida Xirgu)	413	80,43%
2 Gran Teatre del Liceu	1.932	80,26%
3 La Villarroel	343	76,24%
4 Teatre Lliure (Gràcia)	201	73,21%
5 Teatre Nacional de Catalunya (Sala Tallers)	190	66,66%
6 Teatre Lliure (Sala Fabià Puigserver)	471	64,75%
7 Mercat de les Flors (Sala Maria Aurèlia Capmany)	304	63,57%
8 Biblioteca de Catalunya	233	63,14%
9 Teatre Nacional de Catalunya (Sala Gran)	847	60,19%
10 Teatre Coliseum	784	58,03%
11 Teatre Nacional de Catalunya (Sala Petita)	294	56,92%
12 Teatre Romea	403	56,17%
13 Mercat de les Flors (Sala Ovidi Montllor)	299	54,79%
14 Teatre Poliorama	624	54,47%
15 El Molino	182	52,22%
16 saT! Sant Andreu Teatre	278	51,09%
17 Teatre Apolo	938	48,69%
18 Teatre Condal	531	48,18%
19 Teatre Victòria	991	47,80%
20 Barts	604	46,68%
21 Club Capitol (Sala 2)	255	45,70%
22 Teatre Goya Codorniu	499	45,26%
23 Club Capitol (Sala Pepe Rubianes)	522	43,71%
24 Fundació Joan Miró	212	40,77%
25 Teatre Tívoli	1.294	37,55%
26 Jove Teatre Regina	326	35,29%
27 Teatreneu (Sala Xavier Fàbregas)	359	32,94%
28 Teatre Borràs	737	32,26%
29 Guasch Teatre	300	31,65%
30 Alexandra Teatre (Sala 1)	357	29,79%
31 Aquitània Teatre (Espai Atòmic)	286	26,48%
32 Teatre Adrià Gual (Ovidi Montllor)	231	0,00%

TOTAL ESPECTADORS

# TEATRE	AFORAMENT MITJÀ	OCUPACIÓ
1 Mercat de les Flors (Plaça Margarida Xirgu)	413	91,96%
2 Teatre Adrià Gual (Ovidi Montllor)	231	85,94%
3 Gran Teatre del Liceu	1.932	85,35%
4 Teatre Lliure (Gràcia)	201	84,76%
5 Mercat de les Flors (Sala Maria Aurèlia Capmany)	304	81,10%
6 Teatre Nacional de Catalunya (Sala Tallers)	190	79,99%
7 La Villarroel	343	79,19%
8 Teatre Lliure (Sala Fabià Puigserver)	471	75,29%
9 Mercat de les Flors (Sala Ovidi Montllor)	299	73,37%
10 Biblioteca de Catalunya	233	72,21%
11 Teatre Nacional de Catalunya (Sala Gran)	847	68,64%
12 Teatre Nacional de Catalunya (Sala Petita)	294	67,38%
13 Teatre Coliseum	784	63,30%
14 Teatre Romea	403	61,86%
15 Teatre Poliorama	624	60,37%
16 Teatre Condal	531	57,36%
17 saT! Sant Andreu Teatre	278	56,56%
18 El Molino	182	55,26%
19 Barts	604	55,18%
20 Teatre Apolo	938	54,45%
21 Teatre Victòria	991	54,15%
22 Club Capitol (Sala 2)	255	51,84%
23 Teatre Goya Codorniu	499	50,87%
24 Club Capitol (Sala Pepe Rubianes)	522	47,99%
25 Fundació Joan Miró	212	46,04%
26 Jove Teatre Regina	326	41,00%
27 Teatre Tívoli	1.294	40,47%
28 Teatre Borràs	737	35,89%
29 Teatreneu (Sala Xavier Fàbregas)	359	34,04%
30 Guasch Teatre	300	32,90%
31 Alexandra Teatre (Sala 1)	357	30,81%
32 Aquitània Teatre (Espai Atòmic)	286	30,40%

RANKING DELS 10 ESPECTACLES AMB MÉS ESPECTADORS
Dades Temporada 2013-2014

ESPECTADORS DE PAGAMENT

#	ESPECTACLE	TEATRE	ESPECTADORS
1	Bits	Teatre Poliorama	94.044
2	El crèdit	La Villarroel	86.003
3	Sonrisas y lágrimas	Teatre Tívoli	82.536
4	The Hole	Teatre Coliseum	67.109
5	Super3 El Musical	Teatre Victòria	62.382
6	La gran ilusió	Teatres Borrás i Coliseum	45.118
7	La família irreal	Teatre Victòria	43.194
8	La ratonera	Teatre Apolo	40.936
9	Los Morancos, en positivo 2	Teatre Apolo	39.947
10	Tosca	Gran Teatre del Liceu	31.539

TOTAL ESPECTADORS

#	ESPECTACLE	TEATRE	ESPECTADORS
1	Bits	Teatre Poliorama	96.977
2	El crèdit	La Villarroel	87.635
3	Sonrisas y lágrimas	Teatre Tívoli	82.676
4	The Hole	Teatre Coliseum	70.901
5	Super3 El Musical	Teatre Victòria	65.297
6	La gran ilusió	Teatres Borrás i Coliseum	48.954
7	La família irreal	Teatre Victòria	46.498
8	La ratonera	Teatre Apolo	44.643
9	Los Morancos, en positivo 2	Teatre Apolo	41.550
10	Tosca	Gran Teatre del Liceu	32.524

DADES D'INTERÈS
Dades Temporada 2013-2014

DADES	Obres	Funcions	Aforament	Espectadors	Ocupació	% Espectadors s/Total
AUTORS						
CATALANS	709	7.443	2.177.258	1.156.133	53,10%	47,92%
RESTA ESTAT	163	1.959	859.777	444.095	51,65%	18,41%
ESTRANGERS	281	3.190	1.355.711	812.644	59,94%	33,68%
TOTAL	1.153	12.592	4.392.746	2.412.872	54,93%	100%
PRODUCCIONS						
CATALANES	939	10.418	3.163.008	1.773.531	56,07%	73,50%
RESTA ESTAT	142	1.752	1.039.531	531.676	51,15%	22,03%
ESTRANGERES	72	422	190.207	107.665	56,60%	4,46%
TOTAL	1.153	12.592	4.392.746	2.412.872	54,93%	100%
RESUM PER IDIOMES						
EN CATALÀ	572	6.878	1.844.498	990.924	53,72%	41,07%
EN CASTELLÀ	311	3.806	1.626.797	830.032	51,02%	34,40%
BILINGÜES	68	885	267.635	133.057	49,72%	5,51%
EN ALTRES LLENGÜES	66	326	290.496	218.048	75,06%	9,04%
SENSE TEXT	136	697	363.320	240.811	66,28%	9,98%
TOTAL	1.153	12.592	4.392.746	2.412.872	54,93%	100%
RESUM PER GÈNERES						
DANSA	119	444	225.559	125.338	55,57%	5,19%
DRAMÀTIC	599	7.790	2.272.485	1.260.080	55,45%	52,22%
INFANTIL	193	1.650	459.634	242.530	52,77%	10,05%
LÍRIC	21	135	198.257	166.276	83,87%	6,89%
MUSIC HALL	4	357	155.379	91.467	58,87%	3,79%
MÚSICA	104	247	138.418	93.781	67,75%	3,89%
TEATRE MUSICAL	51	1.349	769.105	335.251	43,59%	13,89%
VARIS Ó ALTRES GÈNERES	62	620	173.909	98.149	56,44%	4,07%
TOTAL	1.153	12.592	4.392.746	2.412.872	54,93%	100%

Dades Comparatives
12/13 - 13/14

RESUM DE DADES COMPARATIVES

Temporades 12/13 - 13/14

DADES	12/13	13/14	Variació 12/13-13/14	% inc.
TEATRES/SALES ⁽¹⁾	60	60	0	0%
ESPAIS ESPECIALS ⁽²⁾	1	6	5	500%
ESPECTACLES	1.155	1.153	-2	-0,2%
FUNCIONS	12.792	12.592	-200	-2%
AFORAMENT	4.583.107	4.392.746	-190.361	-4%
TOTAL ESPECTADORS	2.333.960	2.412.872	78.912	3%
ESPECTADORS PAGAMENT	2.083.689	2.156.296	72.607	3%
ESPECTADORS PROFESSIONALS	167.850	167.200	-650	0%
ESPECTADORS ESTRENES	82.421	84.469	2.048	2%
ESPECTADORS ENTRADA JOVES	0	4.907	4.907	100%
TOTAL ESPECTADORS GRATUÏTS	250.271	256.576	6.305	3%
PERCENTATGE D'OCUPACIÓ	50,93%	54,93%	4,00%	8%
RECAPTACIONS	51.214.693,65 €	53.731.686,24 €	2.516.992,59 €	5%
MITJA ESPECTADORS PER FUNCIÓ	182	192	9	5%
MITJA FUNCIONS PER TEATRE	210	191	-19	-9%
MITJA ESPECTACLES PER TEATRE	19	18	-1	-7%
Preu mig entrada sales majors de 200 loc.	20,24 €	20,92 €	0,68 €	3,4%
Preu mig entrada sales menors de 200 loc.	10,20 €	10,89 €	0,69 €	6,8%
Preu mig entrada teatre musical	27,47 €	31,10 €	3,63 €	13,2%
Preu mig entrada teatre infantil	8,23 €	11,91 €	3,68 €	44,7%
Preu mig entrada Teatre Liceu	64,38 €	62,44 €	-1,94 €	-3,0%

NOTES:

(1) Nous Teatres/Sales amb programació de la temporada 2013/2014:

La Sala Fènix i la Plaça Margarida Xirgu del Mercat de les Flors.

Teatres/Sales sense programació de la temporada 2013/2014:

Alex Cafè Teatre i la Sala Sebastià Gasch del Mercat de les Flors.

(2) Nous Espais Especials amb programació de la temporada 2013/2014:

Capella Macba, Castell de Montjuïc, Convent de Sant Agustí, el Graner del Mercat de les Flors i Museu d'Arqueologia.

Espais Especials sense programació de la temporada 2013/2014:

Cap sala.

DADES D'INTERÈS
Comparativa Temporades 12/13 - 13/14

DADES	12/13	13/14	Variació 12/13-13/14	% variació	% s/Total 13/14
AUTORS					
CATALANS	706	709	3	0%	61%
RESTA ESTAT	179	163	-16	-9%	14%
ESTRANGERS	270	281	11	4%	24%
TOTAL	1.155	1.153	-2	-0,2%	100%
PRODUCCIONS					
CATALANES	935	939	4	0%	81%
RESTA ESTAT	144	142	-2	-1%	12%
ESTRANGERES	76	72	-4	-5%	6%
TOTAL	1155	1.153	-2	-0,2%	100%
IDIOMA DELS ESPECTACLES					
EN CATALÀ	595	572	-23	-4%	50%
EN CASTELLÀ	293	311	18	6%	27%
BILINGÜES	47	68	21	45%	6%
EN ALTRES LENGÜES	66	66	0	0%	6%
SENSE TEXT	154	136	-18	-12%	12%
TOTAL	1155	1.153	-2	-0,2%	100%
ESPECTADORS PER IDIOMA					
EN CATALÀ	1.016.455	990.924	-25.531	-3%	41%
EN CASTELLÀ	568.113	830.032	261.919	46%	34%
BILINGÜES	388.495	133.057	-255.438	-66%	6%
EN ALTRES LENGÜES	192.040	218.048	26.008	14%	9%
SENSE TEXT	168.857	240.811	71.954	43%	10%
TOTAL	2.333.960	2.412.872	78.912	3,4%	100%
ESPECTACLES PER GÈNERES					
DANSA	157	119	-38	-24%	10%
DRAMÀTIC	586	599	13	2%	52%
INFANTIL	177	193	16	9%	17%
LÍRIC	26	21	-5	-19%	2%
MUSIC HALL	6	4	-2	-33%	0%
TEATRE MUSICAL	111	104	-7	-6%	9%
MÚSICA	30	51	21	70%	4%
VARIS Ó ALTRES GÈNERES	62	62	0	0%	5%
TOTAL	1.155	1.153	-2	-0,2%	100%
ESPECTADORS PER GÈNERES					
DANSA	176.703	125.338	-51.365	-29%	5%
DRAMÀTIC	1.243.851	1.260.080	16.229	1%	52%
INFANTIL	224.408	242.530	18.122	8%	10%
LÍRIC	166.308	166.276	-32	0%	7%
MUSIC HALL	25.804	91.467	65.663	254%	4%
MÚSICA	95.395	93.781	-1.614	-2%	4%
TEATRE MUSICAL	350.310	335.251	-15.059	-4%	14%
VARIS Ó ALTRES GÈNERES	51.181	98.149	46.968	92%	4%
TOTAL	2.333.960	2.412.872	78.912	3,4%	100%

PROCEDÈNCIA ESPECTADORS I RECAPTACIONS MENSUALS - Temporades 12/13 - 13/14

	AFORAMENT		PAGAMENT		PROFESSIONALS		ESTRENA		JOVES 13/14	GRATUÏTS S/TOTAL		ESPECTADORS		OCUPACIÓ		RECAPTACIONS	
	12/13	13/14	12/13	13/14	12/13	13/14	12/13	13/14		12/13	13/14	12/13	13/14	12/13	13/14	12/13	13/14
Setembre	296.797	251.703	126.016	95.101	8.747	7.808	6.612	8.427	0	10,86%	14,58%	141.375	111.336	47,63%	44,23%	2.609.141,20	1.907.716,54
Octubre	448.362	391.156	212.399	177.526	17.128	11.185	10.934	9.916	4.250	11,67%	12,50%	240.461	202.877	53,63%	51,87%	6.501.945,09	4.355.337,44
Novembre	437.370	438.877	197.849	239.513	16.898	14.411	8.248	4.152	657	11,28%	7,43%	222.995	258.733	50,99%	58,95%	4.934.216,45	5.933.440,18
Desembre	510.834	483.643	237.372	257.403	17.646	14.742	7.532	6.958	0	9,59%	7,77%	262.550	279.103	51,40%	57,71%	5.680.731,47	6.504.415,94
Gener	439.299	478.474	241.921	289.458	15.478	18.843	6.299	5.807	0	8,26%	7,85%	263.698	314.108	60,03%	65,65%	5.662.688,33	7.065.017,39
Febrer	430.142	419.063	224.542	230.294	15.737	16.780	6.486	6.211	0	9,01%	9,08%	246.765	253.285	57,37%	60,44%	5.797.009,19	6.050.531,62
Març	494.364	474.968	244.410	233.010	19.706	20.211	6.092	6.306	0	9,55%	10,22%	270.208	259.527	54,66%	54,64%	6.072.561,74	6.776.831,94
Abril	376.296	328.228	170.774	156.583	12.749	13.437	4.389	5.965	0	9,12%	11,02%	187.912	175.985	49,94%	53,62%	3.843.182,48	3.419.974,47
Maig	395.960	404.007	162.818	166.473	15.731	20.001	8.566	10.279	0	12,99%	15,39%	187.115	196.753	47,26%	48,70%	3.889.256,20	4.009.547,40
Juny	310.963	299.738	136.388	112.025	15.568	12.877	3.965	6.520	0	12,53%	14,76%	155.921	131.422	50,14%	43,85%	3.849.716,60	2.482.427,02
Juliol	351.377	353.552	109.946	161.636	11.273	14.849	12.749	13.623	0	17,93%	14,98%	133.968	190.108	38,13%	53,77%	2.054.893,63	4.246.266,34
Agost	91.343	69.337	19.254	37.274	1.189	2.056	549	305	0	8,28%	5,96%	20.992	39.635	22,98%	57,16%	319.351,27	980.179,96
TOTAL	4.583.107	4.392.746	2.083.689	2.156.296	167.850	167.200	82.421	84.469	4.907	10,72%	10,63%	2.333.960	2.412.872	50,93%	54,93%	51.214.693,65	53.731.686,24

EVOLUCIÓ DEL TOTAL D'ESPECTADORS PER TEATRE

Dades Comparatives 2012/2013 - 2013/2014

	Setembre		Octubre		Novembre		Desembre		Gener		Febrer		Març		Abril		Maig		Juny		Juliol		Agost		Total		%s/Total		
	12/13	13/14	12/13	13/14	12/13	13/14	12/13	13/14	12/13	13/14	12/13	13/14	12/13	13/14	12/13	13/14	12/13	13/14	12/13	13/14	12/13	13/14	12/13	13/14	12/13	13/14	12/13	13/14	
Akadèmia	627	296	0	995	559	737	696	1.005	745	1.176	651	811	771	833	375	446	778	1.181	85	353	0	0	0	0	5.287	7.833	0,2%	0,3%	
Alexandra Teatre (Sala 1)	2.489	2.422	4.637	548	3.777	0	5.961	0	6.216	0	5.546	0	7.300	0	5.250	0	4.280	0	2.889	0	2.508	0	1.484	0	52.337	2.970	2,2%	0,1%	
Alexandra Teatre (Sala 5)	203	896	282	2.114	379	0	1.744	0	1.432	0	1.481	0	1.904	0	1.190	0	1.166	0	1.889	0	1.113	0	1.621	0	14.404	3.010	0,6%	0,1%	
Almeria Teatre	807	420	911	801	465	1.304	1.386	1.337	2.021	1.500	1.287	779	2.377	1.260	1.389	688	585	727	91	0	801	0	0	0	12.120	8.816	0,5%	0,4%	
Antic Teatre	724	0	791	100	536	661	418	454	616	464	734	934	752	648	946	767	1.017	603	742	501	213	941	0	0	7.489	6.073	0,3%	0,3%	
Aquitània Teatre (Espai Atòmic)	0	898	0	1.459	0	0	0	0	725	0	2.267	0	2.386	0	3.046	0	1.092	0	1.083	0	180	888	149	682	719	1.570	14.004	0,1%	0,6%
Barts	2.465	6.612	4.526	1.630	3.949	0	15.359	12.366	9.279	10.972	7.899	7.504	7.796	2.416	931	9.060	453	0	0	2.636	6.413	3.490	326	0	59.396	56.686	2,5%	2,3%	
Barts (Espai Club)	0	0	0	0	0	0	23	0	331	221	53	0	0	0	0	0	105	0	59	0	235	0	0	0	407	620	0,0%	0,0%	
Biblioteca de Catalunya	1.694	0	3.207	0	3.548	826	2.167	0	3.971	400	0	3.037	2.699	2.488	4.051	1.504	0	0	1.777	2.234	4.816	4.674	0	0	27.930	15.163	1,2%	0,6%	
Capella Macba	0	0	0	0	0	0	0	0	0	0	0	0	0	0	0	0	0	0	0	0	0	622	0	0	0	622	0,0%	0,0%	
Castell de Montjuïc	0	0	0	0	0	0	0	0	0	0	0	0	0	0	0	0	0	0	0	0	3.754	0	0	0	0	3.754	0,0%	0,2%	
Círcol Maldà	0	640	659	0	839	0	782	356	882	887	484	853	749	774	618	911	617	1.047	371	1.027	598	807	0	468	6.599	7.770	0,3%	0,3%	
Club Capitol (Sala 2)	8.165	5.897	6.878	4.315	7.909	5.634	6.358	6.582	7.956	7.018	8.514	7.648	8.669	6.015	7.238	4.662	5.651	4.344	3.801	1.445	6.486	6.508	0	750	77.625	60.818	3,3%	2,5%	
Club Capitol (Sala Pepe Rubianes)	5.892	6.070	6.818	6.633	8.289	7.895	9.100	10.725	6.660	13.205	7.765	8.571	11.055	8.112	5.091	6.249	2.545	7.762	5.247	12.989	4.144	7.541	0	0	72.606	95.752	3,1%	4,0%	
Convent de Sant Agustí	0	0	0	0	0	0	0	0	0	0	0	0	0	0	0	0	0	0	0	0	552	0	0	0	0	552	0,0%	0,0%	
El Molino	2.587	947	2.724	1.688	2.692	1.822	2.943	1.733	2.969	2.751	2.191	1.995	2.237	2.833	1.846	1.457	2.363	3.622	0	1.705	0	1.643	0	4.576	22.552	26.772	1,0%	1,1%	
El Rei de Màgia	480	475	930	726	1.184	1.034	1.157	499	748	962	949	1.445	796	1.437	617	431	395	900	569	909	719	897	661	1.121	9.205	10.836	0,4%	0,4%	
Fundació Joan Miró	0	0	833	936	1.779	1.507	0	876	1.351	926	2.273	2.159	1.715	1.519	987	1.009	1.206	1.218	0	0	0	0	0	0	10.144	10.150	0,4%	0,4%	
Gran Teatre del Liceu	2.770	2.083	59.127	17.893	26.206	34.826	19.366	12.238	21.929	20.154	30.159	33.265	27.665	36.148	29.817	17.455	13.964	22.701	20.062	9.111	0	36.065	0	8.755	251.065	250.694	10,8%	10,4%	
Guasch Teatre	3.778	2.254	5.171	2.214	4.881	2.870	4.395	2.371	4.571	3.805	4.331	3.600	3.605	2.712	3.911	2.313	3.103	2.399	2.465	1.334	1.761	1.168	0	0	41.972	27.040	1,8%	1,1%	
Jove Teatre Regina	1.613	858	2.946	3.440	4.522	5.442	4.491	5.937	5.373	5.297	6.753	4.267	6.192	5.782	1.782	3.397	3.088	2.134	1.481	480	1.112	893	0	0	39.353	37.927	1,7%	1,6%	
La Puntual	747	546	614	357	583	886	628	804	510	744	509	399	739	817	545	491	532	393	548	230	780	1.007	131	0	6.866	6.674	0,3%	0,3%	
LA SECA Espai Brossa	1.266	822	1.692	2.118	1.626	2.074	1.956	2.284	2.183	3.144	1.787	1.290	2.566	1.551	2.141	1.342	2.297	2.328	1.467	1.160	1.879	1.340	0	0	20.860	19.453	0,9%	0,8%	
La Villarroel	2.121	6.920	2.459	13.372	4.516	13.888	6.040	12.802	7.623	14.238	7.985	12.528	6.872	13.369	4.848	10.147	5.419	5.874	2.020	3.631	3.888	2.330	0	246	53.791	109.345	2,3%	4,5%	
Mercat de les Flors (Espais Externs)	0	0	0	0	0	40	0	788	0	0	0	97	0	42	0	0	0	0	0	0	0	0	0	0	0	0	967	0,0%	0,0%
Mercat de les Flors (Graner)	0	0	0	80	0	999	0	0	0	0	0	0	0	0	0	0	0	0	0	0	0	0	0	0	0	0	1.079	0,0%	0,0%
Mercat de les Flors (Pina Bausch)	0	361	215	832	973	1.307	0	0	100	393	166	754	386	1.710	95	410	379	238	0	0	994	1.144	0	0	3.308	7.149	0,1%	0,3%	
Mercat de les Flors (Plaça Margarida Xirgu)	0	0	0	0	0	0	0	0	0	0	0	0	0	0	0	3.421	0	0	0	0	0	0	0	0	0	0	3.421	0,0%	0,1%
Mercat de les Flors (Sala Maria Aurèlia Capmany)	0	0	1.616	0	1.051	0	4.878	0	2.902	2.052	3.442	2.423	4.638	3.974	3.319	1.903	2.897	3.061	0	633	3.350	3.266	0	0	28.093	17.312	1,2%	0,7%	
Mercat de les Flors (Sala Ovidi Montllor)	0	538	786	889	536	1.108	0	1.551	0	1.935	215	0	943	0	1.419	0	0	0	0	0	2.274	3.436	0	0	6.173	9.457	0,3%	0,4%	
Museu d'arqueologia	0	0	0	0	0	0	0	0	0	0	0	0	0	0	0	0	0	0	0	0	236	0	0	0	0	0	236	0,0%	0,0%
Nau Ivanow	63	86	233	417	571	219	123	134	652	386	601	259	313	302	540	32	288	638	469	54	500	222	0	0	4.353	2.749	0,2%	0,1%	
Porta 4	333	590	298	484	608	537	334	620	227	492	768	519	519	497	431	503	454	462	576	515	475	484	0	0	5.023	5.703	0,2%	0,2%	
Sala Atrium	140	84	399	684	84	724	532	1.021	390	954	616	623	416	471	783	512	582	404	712	586	212	417	0	0	4.866	6.480	0,2%	0,3%	
Sala Beckett	401	572	522	543	917	884	1.304	1.783	2.343	2.350	1.363	1.682	733	879	938	1.009	1.087	2.026	242	1.412	1.376	2.559	0	0	11.226	15.699	0,5%	0,7%	
Sala Fènix	0	0	0	0	0	0	0	0	0	0	0	0	0	0	0	0	0	0	0	291	0	321	0	0	0	612	0,0%	0,0%	
Sala Muntaner	752	1.266	1.512	3.368	2.865	3.135	2.265	2.143	2.847	3.740	3.231	3.105	2.397	2.432	2.681	1.774	2.412	1.689	1.849	1.655	2.659	1.668	0	0	25.470	25.975	1,1%	1,1%	
saTI Sant Andreu Teatre	1.130	1.472	5.780	3.993	4.118	7.461	3.320	3.077	5.105	5.449	7.358	4.442	5.351	4.791	3.746	1.897	3.278	4.443	383	0	0	152	0	0	39.569	37.177	1,7%	1,5%	
Teatre Adrià Gual (Ovidi Montllor)	538	0	0	0	0	1.618	0	529	334	0	0	0	0	0	1.345	2.168	1.222	2.271	877	0	0	0	0	0	7.124	3.778	0,3%	0,2%	
Teatre Adrià Gual (Sala Estudi)	0	0	227	0	0	662	331	441	0	593	708	0	0	0	154	542	736	294	637	205	121	288	0	0	3.571	2.368	0,2%	0,1%	
Teatre Adrià Gual (Sala Taller)	0	0	0	0	0	0	0	0	0	589	1.016	0	0	0	44	194	210	93	147	772	36	60	0	0	1.026	2.135	0,0%	0,1%	
Teatre Apolo	3.710	2.345	6.782	8.118	7.094	10.508	11.520	12.349	8.599	11.657	11.755	12.379	14.922	21.453	9.131	12.795	12.890	9.221	9.794	2.863	2.214	0	0	0	98.411	103.688	4,2%	4,3%	
Teatre Borràs	12.461	5.673	9.476	5.613	9.242	8.675	11.171	10.427	9.748	16.891	7.365	2.173	9.021	2.744	5.720	3.062	5.677	5.078	5.928	5.441	4.205	7.488	2.091	0	92.105	73.265	3,9%	3,0%	
Teatre Coliseum	15.041	5.922	23.114	12.330	10.015	15.070	13.566	12.028	13.223	18.499	13.859	14.404	10.523	6.344	8.971	2.542	7.485	9.215	6.654	14.779	9.464	13.382	0	0	131.915	133.515	5,7%	5,5%	
Teatre Condal	3.978	2.669	5.620	6.994	5.325	15.939	12.133	12.232	12.981	12.675	12.209	8.391	9.674	6.223	4.777	3.493	7.535	7.151	6.981	4.234	3.059	1.038	0	0	84.272	81.039	3,6%	3,4%	
Teatre del Raval	0	1.002	1.153	2.155	1.869	2.490	2.014	2.397	1.297	2.396	852	1.996	967	1.511	952	902	910	939	457	623	844	243	82	48	11.397	16.702	0,5%	0,7%	
Teatre Gaudí Barcelona (Sala Gran)	2.998	2.706	2.350	2.408	2.109	1.554	2.791	1.534	2.670	1.810	1.850	1.666	1.735	1.886	1.809	1.688	887	2.576	958	1.104	0	1.923	1.597	2.081	21.754	22.			

PERCENTATGES OCUPACIÓ PER TEATRE

Dades Comparatives 2012/2013 - 2013/2014

	Setembre		Octubre		Novembre		Desembre		Gener		Febrer		Març		Abril		Maig		Juny		Juliol		Agost		Totals					
	12/13	13/14	12/13	13/14	12/13	13/14	12/13	13/14	12/13	13/14	12/13	13/14	12/13	13/14	12/13	13/14	12/13	13/14	12/13	13/14	12/13	13/14	12/13	13/14	12/13	13/14	12/13	13/14		
Akadèmia	41,25	46,98	0,00	68,86	46,97	47,24	41,43	56,56	50,68	67,43	54,71	53,89	52,45	44,19	44,64	42,88	41,16	72,68	60,71	27,15	0,00	0,00	0,00	0,00	0,00	0,00	46,42	53,98		
Alexandra Teatre (Sala 1)	43,57	32,31	44,79	25,58	34,13	0,00	28,30	0,00	58,04	0,00	48,53	0,00	53,81	0,00	42,02	0,00	46,11	0,00	36,78	0,00	25,09	0,00	34,64	0,00	40,95	30,81				
Alexandra Teatre (Sala 5)	24,79	36,47	30,13	65,37	35,99	0,00	53,24	0,00	55,63	0,00	52,74	0,00	52,50	0,00	40,68	0,00	43,33	0,00	42,49	0,00	36,59	0,00	65,95	0,00	46,99	52,89				
Almeria Teatre	20,10	18,27	24,10	29,87	17,22	48,46	35,63	61,13	42,61	50,51	34,38	28,85	59,75	38,89	33,92	33,48	25,18	25,16	38,89	0,00	36,08	0,00	0,00	0,00	0,00	33,93	37,18			
Antic Teatre	56,65	0,00	50,06	76,92	41,88	52,84	58,06	44,08	68,44	57,28	56,03	67,68	70,28	64,80	68,06	72,36	60,54	61,66	57,52	59,29	76,07	90,48	0,00	0,00	0,00	58,61	63,77			
Aquitània Teatre (Espai Atòmic)	0,00	44,02	0,00	75,99	0,00	0,00	0,00	55,09	0,00	49,22	0,00	65,93	0,00	26,45	0,00	20,74	0,00	12,66	0,00	9,12	49,33	7,55	71,04	21,85	56,88	30,40				
Barts	18,99	56,44	42,76	60,37	51,77	0,00	65,43	49,80	58,45	47,95	70,44	52,19	50,43	71,90	55,42	75,76	58,68	0,00	62,76	58,66	52,14	100,00	0,00	65,95	55,18					
Barts (Espai Club)	0,00	0,00	0,00	0,00	0,00	0,00	11,50	0,00	50,15	55,25	66,25	0,00	0,00	0,00	0,00	0,00	0,00	43,75	0,00	32,78	0,00	55,95	0,00	0,00	43,30	50,00				
Biblioteca de Catalunya	72,09	0,00	68,23	0,00	88,81	52,91	76,95	0,00	73,47	53,33	0,00	60,74	97,93	82,93	95,54	57,56	0,00	0,00	88,54	88,23	89,99	84,34	0,00	0,00	83,07	72,21				
Capella Macba	0,00	0,00	0,00	0,00	0,00	0,00	0,00	0,00	0,00	0,00	0,00	0,00	0,00	0,00	0,00	0,00	0,00	0,00	0,00	0,00	99,04	0,00	0,00	0,00	0,00	99,04				
Castell de Montjuïc	0,00	0,00	0,00	0,00	0,00	0,00	0,00	0,00	0,00	0,00	0,00	0,00	0,00	0,00	0,00	0,00	0,00	0,00	0,00	0,00	0,00	0,00	0,00	50,05	0,00	0,00	50,05			
Círcol Maldà	0,00	48,56	52,97	0,00	66,59	0,00	81,46	47,47	60,58	77,13	33,61	77,55	62,63	67,30	56,59	67,48	45,64	69,80	31,02	82,16	54,76	52,06	0,00	62,40	53,70	65,47				
Club Capitol (Sala 2)	76,60	63,00	56,64	49,95	57,87	48,41	46,26	60,50	60,41	66,95	77,56	63,40	71,09	46,20	61,11	41,45	52,43	37,33	44,19	21,97	58,46	59,33	0,00	93,87	60,23	51,84				
Club Capitol (Sala Pepe Rubianes)	34,14	38,69	32,59	38,43	44,02	43,13	31,64	44,58	32,65	61,58	61,86	49,66	54,20	36,07	29,50	42,67	18,02	44,32	42,78	63,68	25,56	72,09	0,00	0,00	36,49	47,99				
Convent de Sant Agustí	0,00	0,00	0,00	0,00	0,00	0,00	0,00	0,00	0,00	0,00	0,00	0,00	0,00	0,00	0,00	0,00	0,00	0,00	0,00	0,00	69,00	0,00	0,00	0,00	0,00	69,00				
El Molino	48,45	53,20	52,53	45,16	47,26	42,65	48,63	33,51	46,27	61,82	42,44	53,43	39,27	68,83	37,05	51,16	45,78	59,83	0,00	41,42	0,00	46,89	0,00	98,20	45,38	55,26				
El Rei de Màgia	15,04	28,79	32,56	23,16	32,22	28,48	50,09	30,24	27,60	41,65	30,81	48,09	20,89	39,70	26,68	29,02	16,16	31,14	18,15	38,93	23,77	39,60	38,77	50,27	26,87	35,87				
Fundació Joan Miró	0,00	0,00	43,66	40,14	59,94	44,43	0,00	37,56	63,73	48,53	71,48	63,65	57,78	47,77	46,56	47,59	43,76	35,91	0,00	0,00	0,00	0,00	0,00	0,00	56,29	46,04				
Gran Teatre del Liceu	79,14	90,88	76,74	78,07	71,46	85,37	78,67	88,99	77,74	81,21	82,37	91,01	89,83	92,77	80,76	83,40	87,04	84,64	79,57	79,43	0,00	80,38	0,00	91,88	79,54	85,35				
Guasch Teatre	38,16	37,57	47,88	36,90	38,74	41,59	34,88	29,27	49,15	48,78	39,02	48,00	30,04	28,25	36,21	33,52	27,95	24,23	21,62	17,79	18,94	19,47	0,00	0,00	34,72	32,90				
Jove Teatre Regina	46,09	18,86	45,11	25,64	55,42	40,58	48,24	56,12	68,62	57,26	76,56	56,59	62,61	46,70	25,60	45,05	30,67	27,93	25,06	12,00	18,69	40,59	0,00	0,00	47,45	41,00				
La Puntual	64,96	57,47	68,22	42,00	61,37	88,60	48,31	55,26	56,67	74,40	63,63	52,50	70,38	86,00	64,12	65,47	50,67	44,66	57,68	46,00	78,00	87,57	43,67	0,00	61,30	65,14				
LA SECA Espai Brossa	47,94	26,41	48,56	57,92	41,82	62,56	49,47	53,30	58,78	66,33	52,07	34,14	64,12	49,14	54,20	64,24	59,49	63,12	43,94	47,39	53,81	41,80	0,00	0,00	52,47	51,91				
La Villarroel	22,64	96,11	24,44	89,08	48,20	90,40	46,61	98,20	73,84	97,74	65,94	95,53	48,95	90,04	47,57	83,64	63,19	43,06	63,13	33,11	39,32	30,97	0,00	35,96	48,86	79,19				
Mercat de les Flors (Espais Externs)	0,00	0,00	0,00	0,00	0,00	100,00	0,00	98,50	0,00	0,00	0,00	67,36	0,00	93,33	0,00	0,00	0,00	0,00	0,00	0,00	0,00	0,00	0,00	0,00	0,00	0,00	93,97			
Mercat de les Flors (Graner)	0,00	0,00	0,00	100,00	0,00	90,41	0,00	0,00	0,00	0,00	0,00	0,00	0,00	0,00	0,00	0,00	0,00	0,00	0,00	0,00	0,00	0,00	0,00	0,00	0,00	0,00	91,05			
Mercat de les Flors (Pina Bausch)	0,00	60,47	71,67	85,42	88,45	90,89	0,00	0,00	100,00	99,24	84,26	95,20	97,72	51,51	95,96	82,83	95,71	99,17	0,00	0,00	92,21	52,02	0,00	0,00	90,26	68,40				
Mercat de les Flors (Plaça Margarida Xirgu)	0,00	0,00	0,00	0,00	0,00	0,00	0,00	0,00	0,00	0,00	0,00	0,00	0,00	0,00	0,00	91,96	0,00	0,00	0,00	0,00	0,00	0,00	0,00	0,00	0,00	0,00	91,96			
Mercat de les Flors (Sala Maria Aurèlia Capmany)	0,00	0,00	78,45	0,00	76,05	0,00	64,39	0,00	73,43	93,78	72,49	83,70	75,19	91,86	73,30	88,72	78,55	83,00	0,00	48,39	65,07	68,10	0,00	0,00	71,57	81,10				
Mercat de les Flors (Sala Ovidi Montllor)	0,00	56,04	49,62	63,41	33,67	74,97	0,00	73,51	0,00	90,42	44,61	0,00	80,46	0,00	55,43	0,00	0,00	0,00	0,00	0,00	71,06	71,58	0,00	0,00	58,29	73,37				
Museu d'arqueologia	0,00	0,00	0,00	0,00	0,00	0,00	0,00	0,00	0,00	0,00	0,00	0,00	0,00	0,00	0,00	0,00	0,00	0,00	0,00	0,00	0,00	0,00	0,00	0,00	98,33	0,00	0,00	98,33		
Nau Ivanow	78,75	47,78	30,82	62,61	69,72	64,04	97,62	62,04	71,81	54,99	72,58	58,33	73,47	52,43	78,26	14,81	60,00	73,76	52,70	100,00	83,06	95,69	0,00	0,00	65,90	61,18				
Porta 4	37,00	61,46	41,39	53,78	56,30	44,75	46,39	51,67	54,05	47,22	55,65	41,19	45,53	44,38	35,92	53,28	37,83	47,14	48,00	49,05	56,55	60,50	0,00	0,00	46,51	49,78				
Sala Atrium	50,00	30,00	41,91	42,12	37,50	71,83	41,30	79,27	58,04	94,93	55,00	59,00	57,14	36,57	58,26	39,75	51,96	60,12	50,86	69,76	63,10	74,46	0,00	0,00	51,42	59,40				
Sala Beckett	37,69	55,75	35,66	42,42	58,71	67,07	87,40	79,00	86,87	96,51	67,91	76,39	37,40	70,89	68,12	91,31	64,86	91,06	32,01	92,96	66,54	87,61	0,00	0,00	61,94	80,39				
Sala Fenix	0,00	0,00	0,00	0,00	0,00	0,00	0,00	0,00	0,00	0,00	0,00	0,00	0,00	0,00	0,00	0,00	0,00	0,00	0,00	0,00	48,50	0,00	53,50	0,00	0,00	0,00	51,00			
Sala Muntaner	23,87	61,16	28,00	68,32	46,59	53,87	37,75	38,61	54,23	60,81	63,35	59,14	38,98	43,82	51,07	33,79	40,20	29,63	51,36	36,78	49,24	34,75	0,00	0,00	44,33	46,74				
saTI Sant Andreu Teatre	51,36	47,75	74,10	58,72	57,12	72,80	49,19	48,08	75,64	65,65	68,13	52,88	66,06	49,91	52,03	39,52	49,79	56,96	63,83	0,00	0,00	50,67	0,00	0,00	61,84	56,56				

SALES
AMB MENYS DE
200 LOCALITATS

SALES
AMB MENYS DE
200 LOCALITATS
Resum Temporada 13/14

RANKING D'ESPECTADORS DE TEATRES DE MENYS DE 200 LOCALITATS
Dades Temporada 2013-2014

ESPECTADORS DE PAGAMENT

#	TEATRE	ESPECTADORS
1	Teatreneu (Sala Cafè Teatre)	27.345
2	Sala Muntaner	22.496
3	Teatre Gaudí Barcelona (Sala Gran)	19.592
4	LA SECA Espai Brossa	15.793
5	Teatre Tantarantana	14.124
6	Teatre del Raval	14.092
7	Sala Beckett	13.787
8	Versus Teatre	11.461
9	Teatre Lliure (Espai Lliure)	10.638
10	El Rei de Màgia	10.401
11	Almeria Teatre	6.622
12	Círcol Maldà	6.243
13	La Puntual	6.012
14	Akadèmia	5.999
15	Mercat de les Flors (Pina Bausch)	5.729
16	Sala Atrium	5.538
17	Teatre Tantarantana (Àtic 22)	5.464
18	Porta 4	5.085
19	Antic Teatre	4.601
20	Alexandra Teatre (Sala 5)	2.882
21	Teatreneu (Sala del Mig)	2.377
22	Nau Ivanow	2.314
23	Mercat de les Flors (Espais Externs)	809
24	Sala Fènix	551
25	Barts (Espai Club)	543
26	Teatre Gaudí Barcelona (Sala Petita)	152
27	Teatre Adrià Gual (Sala Estudi)	0
28	Teatre Adrià Gual (Sala Taller)	0

ESPECTADORS TOTALS

#	TEATRE	ESPECTADORS
1	Teatreneu (Sala Cafè Teatre)	27.811
2	Sala Muntaner	25.975
3	Teatre Gaudí Barcelona (Sala Gran)	22.936
4	LA SECA Espai Brossa	19.453
5	Teatre Tantarantana	16.907
6	Teatre del Raval	16.702
7	Sala Beckett	15.699
8	Versus Teatre	14.227
9	Teatre Lliure (Espai Lliure)	12.916
10	El Rei de Màgia	10.836
11	Almeria Teatre	8.816
12	Akadèmia	7.833
13	Círcol Maldà	7.770
14	Mercat de les Flors (Pina Bausch)	7.149
15	La Puntual	6.674
16	Sala Atrium	6.480
17	Antic Teatre	6.073
18	Porta 4	5.703
19	Teatre Tantarantana (Àtic 22)	5.533
20	Alexandra Teatre (Sala 5)	3.010
21	Nau Ivanow	2.749
22	Teatreneu (Sala del Mig)	2.400
23	Teatre Adrià Gual (Sala Estudi)	2.368
24	Teatre Adrià Gual (Sala Taller)	2.135
25	Mercat de les Flors (Espais Externs)	967
26	Barts (Espai Club)	620
27	Sala Fènix	612
28	Teatre Gaudí Barcelona (Sala Petita)	161

RANKING D'OCUPACIÓ DE TEATRES DE MENYS DE 200 LOCALITATS
Dades Temporada 2013-2014

ESPECTADORS DE PAGAMENT

#	TEATRE	AFORAMENT MITJÀ	OCUPACIÓ
1	Mercat de les Flors (Espais Externs)	68	78,62%
2	Teatre Tantarantana (Àtic 22)	35	74,05%
3	Sala Beckett	85	70,60%
4	Teatre Lliure (Espai Lliure)	144	62,74%
5	La Puntual	49	58,68%
6	Mercat de les Flors (Pina Bausch)	127	54,82%
7	Círcol Maldà	52	52,60%
8	Nau Ivanow	52	51,50%
9	Sala Atrium	57	50,77%
10	Alexandra Teatre (Sala 5)	118	50,64%
11	Antic Teatre	60	48,31%
12	Sala Fènix	50	45,92%
13	Porta 4	57	44,39%
14	Barts (Espai Club)	68	43,79%
15	LA SECA Espai Brossa	76	42,14%
16	Teatre del Raval	142	41,98%
17	Akadèmia	71	41,34%
18	Teatreneu (Sala del Mig)	99	40,65%
19	Sala Muntaner	145	40,48%
20	Teatre Gaudí Barcelona (Sala Petita)	37	40,43%
21	Teatreneu (Sala Cafè Teatre)	110	40,03%
22	Versus Teatre	76	37,77%
23	Teatre Gaudí Barcelona (Sala Gran)	166	35,91%
24	Teatre Tantarantana	124	34,53%
25	El Rei de Màgia	130	34,43%
26	Almeria Teatre	127	27,92%
27	Teatre Adrià Gual (Sala Estudi)	128	0,00%
28	Teatre Adrià Gual (Sala Taller)	54	0,00%

ESPECTADORS TOTALS

#	TEATRE	AFORAMENT MITJÀ	OCUPACIÓ
1	Mercat de les Flors (Espais Externs)	68	93,97%
2	Teatre Adrià Gual (Sala Taller)	54	83,40%
3	Sala Beckett	85	80,39%
4	Teatre Lliure (Espai Lliure)	144	76,17%
5	Teatre Tantarantana (Àtic 22)	35	74,98%
6	Mercat de les Flors (Pina Bausch)	127	68,40%
7	Círcol Maldà	52	65,47%
8	La Puntual	49	65,14%
9	Antic Teatre	60	63,77%
10	Nau Ivanow	52	61,18%
11	Teatre Adrià Gual (Sala Estudi)	128	59,57%
12	Sala Atrium	57	59,40%
13	Akadèmia	71	53,98%
14	Alexandra Teatre (Sala 5)	118	52,89%
15	LA SECA Espai Brossa	76	51,91%
16	Sala Fènix	50	51,00%
17	Barts (Espai Club)	68	50,00%
18	Porta 4	57	49,78%
19	Teatre del Raval	142	49,76%
20	Versus Teatre	76	46,88%
21	Sala Muntaner	145	46,74%
22	Teatre Gaudí Barcelona (Sala Petita)	37	42,82%
23	Teatre Gaudí Barcelona (Sala Gran)	166	42,04%
24	Teatre Tantarantana	124	41,33%
25	Teatreneu (Sala del Mig)	99	41,04%
26	Teatreneu (Sala Cafè Teatre)	110	40,71%
27	Almeria Teatre	127	37,18%
28	El Rei de Màgia	130	35,87%

RANKING DELS 10 ESPECTACLES AMB MÉS ESPECTADORS

Dades Temporada 2013-2014

ESPECTADORS PAGAMENT SALES MENORS DE 200 LOCALITATS

ESPECTACLE	TEATRE	ESPECTADORS
1 Hypnos, la otra realidad - Luis Pardo	Sala Muntaner	12.578
2 Todo sobre mi pene	Teatreneu (Sala Cafè Teatre)	7.726
3 Goodbye Barcelona	Teatre del Raval	5.388
4 Germans de sang	Teatre del Raval	4.527
5 Tu digues que l'estimes	Teatre Gaudí Barcelona (Sala Gran)	4.413
6 Divorci	Teatre Gaudí Barcelona (Sala Gran)	3.676
7 Per sobre de totes les coses	Teatre Gaudí Barcelona (Sala Gran)	3.576
8 Totes les parelles ho fan	Teatre Gaudí Barcelona (Sala Gran)	3.047
9 Agencia matrimonial	Teatreneu (Sala Cafè Teatre)	2.946
10 Per un sí o per un no	Sala Muntaner	2.771

TOTAL ESPECTADORS SALES MENORS DE 200 LOCALITATS

ESPECTACLE	TEATRE	ESPECTADORS
1 Hypnos, la otra realidad - Luis Pardo	Sala Muntaner	13.371
2 Todo sobre mi pene	Teatreneu (Sala Cafè Teatre)	7.779
3 Goodbye Barcelona	Teatre del Raval	6.399
4 Germans de sang	Teatre del Raval	5.159
5 Tu digues que l'estimes	Teatre Gaudí Barcelona (Sala Gran)	5.022
6 Divorci	Teatre Gaudí Barcelona (Sala Gran)	4.527
7 Per sobre de totes les coses	Teatre Gaudí Barcelona (Sala Gran)	4.004
8 Totes les parelles ho fan	Teatre Gaudí Barcelona (Sala Gran)	3.273
9 Per un sí o per un no	Sala Muntaner	3.131
10 L'encarregat	Teatre Lliure (Espai Lliure)	3.078

SALES
AMB MENYS DE
200 LOCALITATS
Comparativa 12/13 - 13/14

SALES MENORS DE 200 LOCALITATS

RESUM DE DADES COMPARATIVES

Temporada 12/13 - 13/14

DADES	12/13	13/14	Variació 12/13 - 13/14	% inc.
TEATRES / SALES ⁽¹⁾	28	28	0	0%
ESPECTACLES	621	660	39	6%
FUNCIONS	5.298	5.358	60	1%
AFORAMENT	539.671	523.891	-15.780	-3%
TOTAL ESPECTADORS	245.307	260.515	15.208	6%
ESPECTADORS DE PAGAMENT	210.030	220.650	10.620	5%
ESPECTADORS PROFESSIONALS	22.029	24.067	2.038	9%
ESPECTADORS ESTRENES	13.248	15.119	1.871	14%
ESPECTADORS ENTRADA JOVES	0	679	679	100%
TOTAL ESPECTADORS GRATUÏTS	35.277	39.865	4.588	13%
PERCENTATGE D'OCUPACIÓ	45,45%	49,73%	4,27%	9%
RECAPTACIONS	2.141.769 €	2.402.054 €	260.285 €	12%
MITJA ESPECTADORS PER FUNCIÓ	46,3	48,6	2,3	5%
MITJA FUNCIONS PER TEATRE	189	191	2	1%
MITJA ESPECTACLES PER TEATRE	22,2	23,6	1,4	6%
PREU MIG ENTRADA	10,20 €	10,89 €	0,69 €	7%

NOTES:

(1) Noves Sales amb programació de la temporada 2013/2014:

La Sala Fènix.

Sales sense programació de la temporada 2013/2014:

Sala Alex Cafè Teatre de l'Alexandra Teatre.

SALES MENORS DE 200 LOCALITATS

DADES D'INTERÈS

Comparativa Temporada 12/13 - 13/14

DADES	12/13	13/14	Variació 12/13 - 13/14	% variació	% s/Total 13/14
AUTORS					
CATALANS	403	434	31	8%	66%
RESTA ESTAT	87	78	-9	-10%	12%
ESTRANGERS	131	148	17	13%	22%
TOTAL:	621	660	39	6%	100%
PRODUCCIONS					
CATALANES	523	563	40	8%	85%
RESTA ESTAT	67	66	-1	-1%	10%
ESTRANGERES	31	31	0	0%	5%
TOTAL:	621	660	39	6%	100%
IDIOMA DELS ESPECTACLES					
EN CATALÀ	359	355	-4	-1%	54%
EN CASTELLÀ	146	174	28	19%	26%
BILINGÜES	30	57	27	90%	9%
EN ALTRES LLENGÜES	23	19	-4	-17%	3%
SENSE TEXT	63	55	-8	-13%	8%
TOTAL:	621	660	39	6%	100%
ESPECTADORS PER IDIOMA					
EN CATALÀ	164.251	168.246	3.995	2%	65%
EN CASTELLÀ	57.562	54.324	-3.238	-6%	21%
BILINGÜES	10.464	24.525	14.061	134%	9%
EN ALTRES LLENGÜES	4.359	3.398	-961	-22%	1%
SENSE TEXT	8.671	10.022	1.351	16%	4%
TOTAL:	245.307	260.515	15.208	6%	100%
ESPECTADORS PER GÈNERES					
DANSA	10.178	9.722	-456	-4%	4%
DRAMÀTIC	169.758	172.027	2.269	1%	66%
INFANTIL	31.973	27.534	-4.439	-13,9%	11%
LÍRIC	559	730	171	31%	0,3%
MÚSICA	7.164	4.567	-2.597	-36%	2%
MUSIC HALL	0	95	95	100%	0%
TEATRE MUSICAL	11.783	28.992	17.209	146%	11%
VARIS/ALTRES GÈNERES	13.892	16.848	2.956	21%	6%
TOTAL:	245.307	260.515	15.208	6%	100%



**TEATRE
INFANTIL**

RESUM DE DADES COMPARATIVES*Temporades 12/13 - 13/14***TEATRE INFANTIL**

DADES	2012/2013	2013/2014	Variació 12/13-13/14	% inc.
TEATRES	26	30	4	15%
TEATRES ESPECIALS	0	1	1	0%
ESPECTACLES	177	193	16	9%
FUNCIONS	1.698	1.650	-48	-3%
AFORAMENT	427.431	459.634	32.203	8%
TOTAL ESPECTADORS	224.408	242.530	18.122	8%
ESPECTADORS PAGAMENT	199.135	225.109	25.974	13%
ESPECTADORS PROFESSIONALS	19.666	13.908	-5.758	-29%
ESPECTADORS ESTRENES	5.607	3.439	-2.168	-39%
ESPECTADORS ENTRADA JOVES	0	74	74	100%
TOTAL ESPECTADORS GRATUÏTS	25.273	17.421	-7.852	-31%
PERCENTATGE D'OCUPACIÓ	52,50%	52,77%	0,26%	1%
RECAPTACIONS	1.638.374 €	2.682.041 €	1.043.667 €	64%
MITJA ESPECTADORS PER FUNCIO	132	147	15	11%
MITJA FUNCIONS PER TEATRE	65	53	-12	-18%
MITJA ESPECTACLES PER TEATRE	7	6	-1	-14%
PREU MIG ENTRADA	8,23 €	11,91 €	3,69 €	45%

ESPECTADORS PER IDIOMES*Temporades 12/13 - 13/14***TEATRE INFANTIL**

IDIOMA DELS ESPECTACLES	12/13	%	13/14	%	VARIACIÓ	% INC.
EN CATALÀ	200.963	89,6%	221.538	91,3%	20.575	10%
EN CASTELLÀ	12.099	5,4%	14.025	5,8%	1.926	16%
BILINGÜES	0	0,0%	222	0,1%	222	100%
SENSE TEXT	8.545	3,8%	4.630	1,9%	-3.915	-46%
ALTRES LLENGUES	2.801	1,2%	2.115	0,9%	-686	-24%
TOTAL	224.408		242.530		18.122	8%

GRÀFICS

ESPECTADORS TOTALS Temporades 10/11 a 13/14

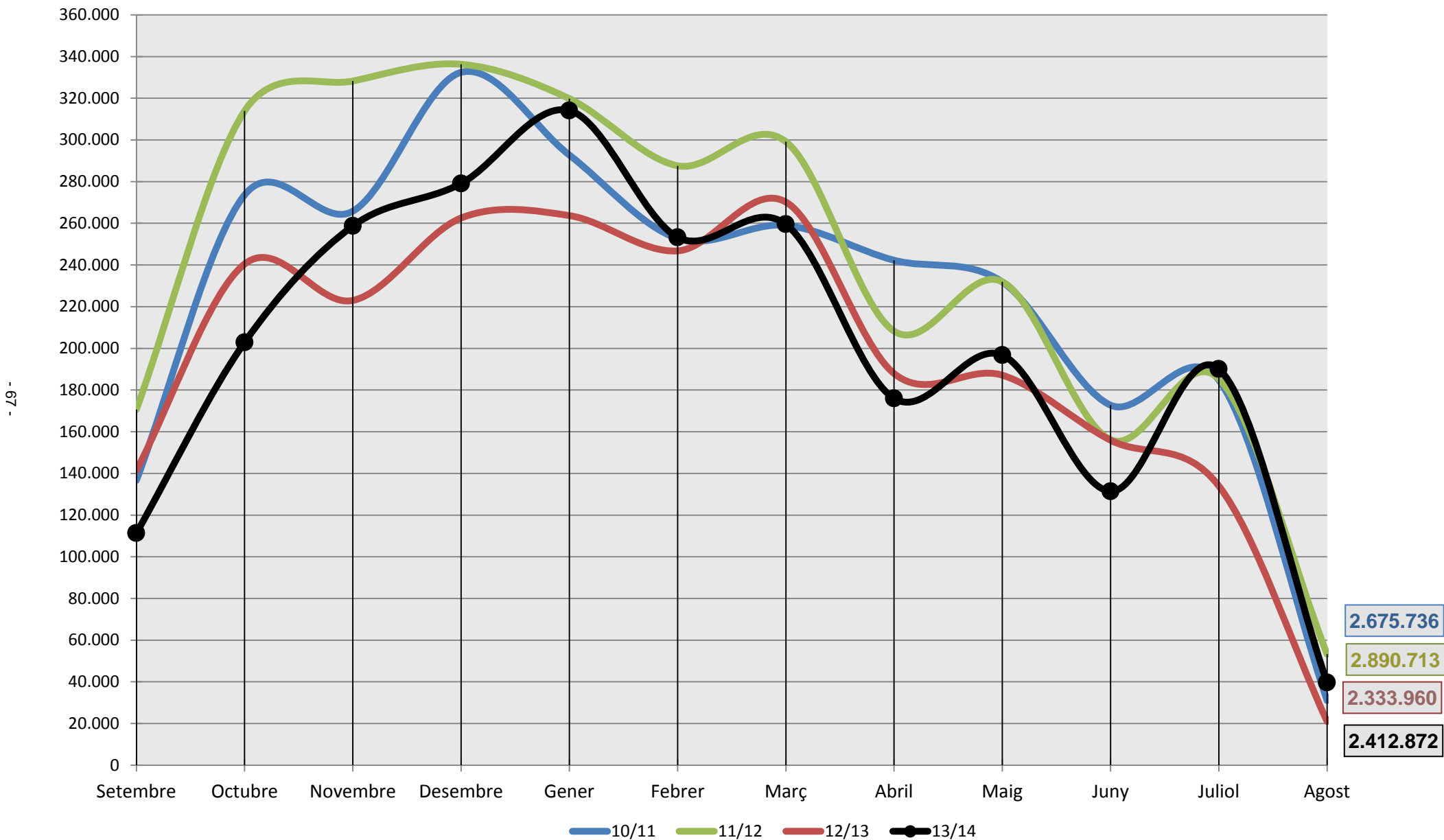

ESPECTADORS PAGAMENT Temporades 10/11 a 13/14

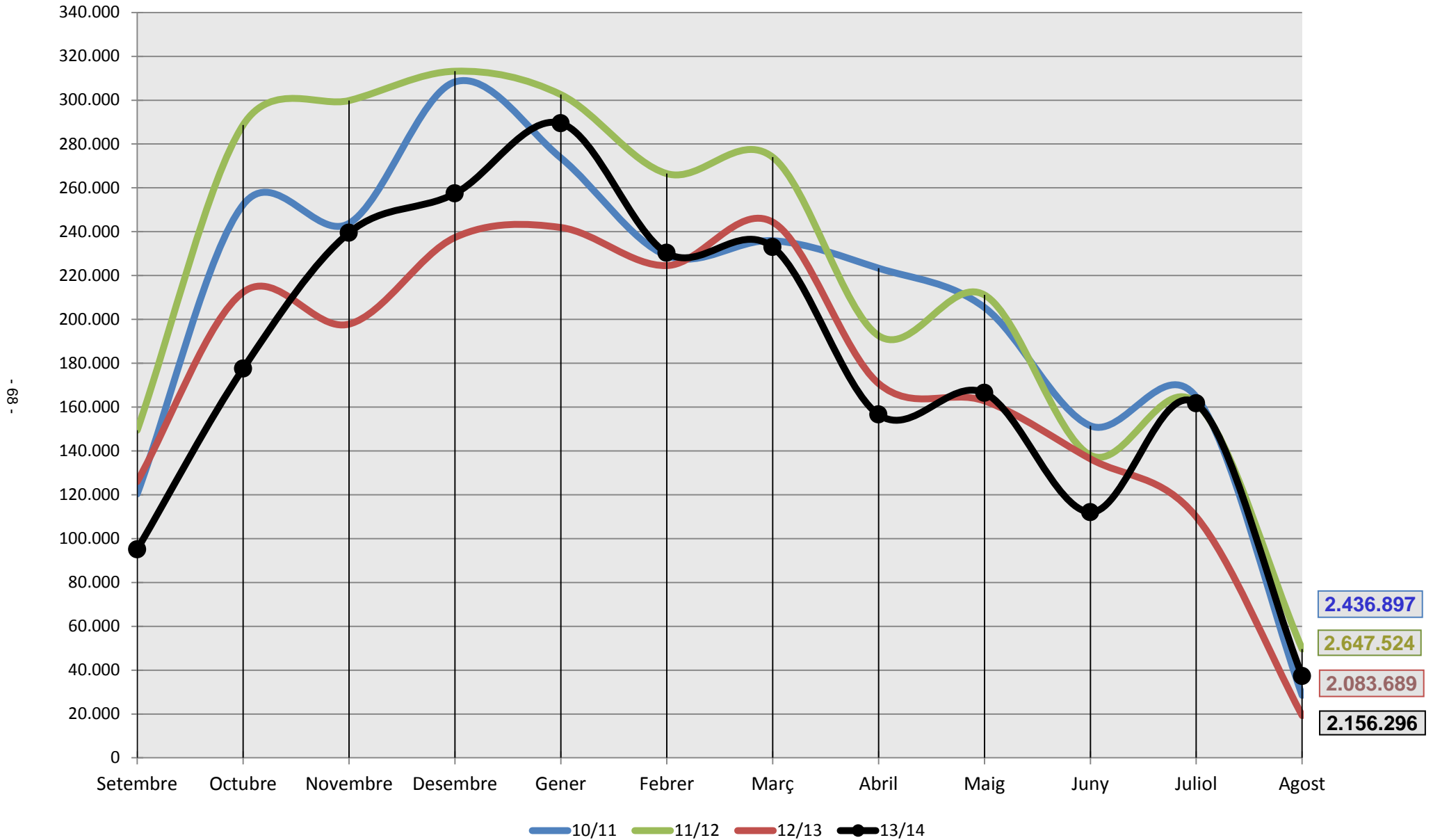

PERCENTATGE D'OCUPACIÓ Temporades 10/11 a 13/14

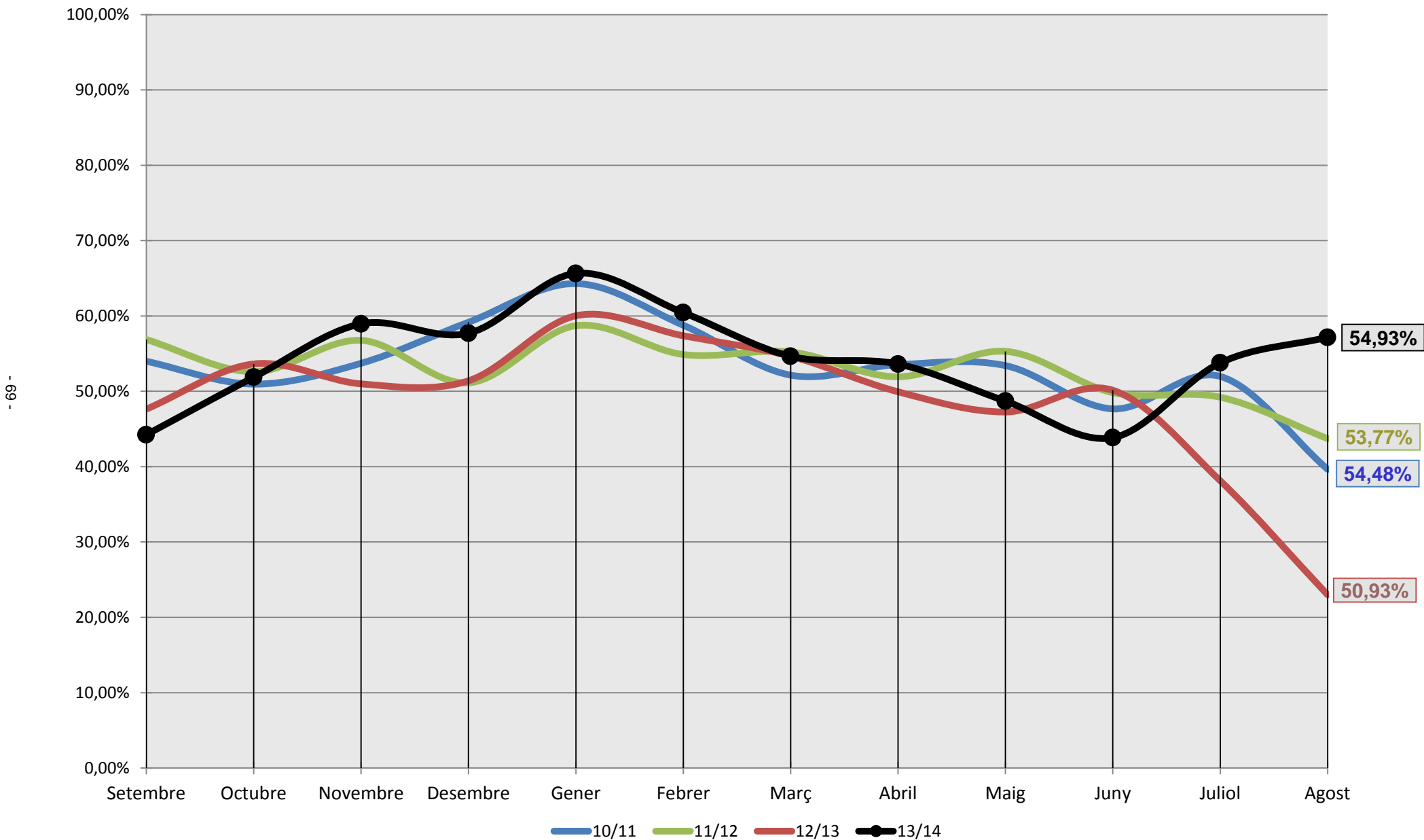

RECAPTACIONS Comparativa 10/11 a 13/14

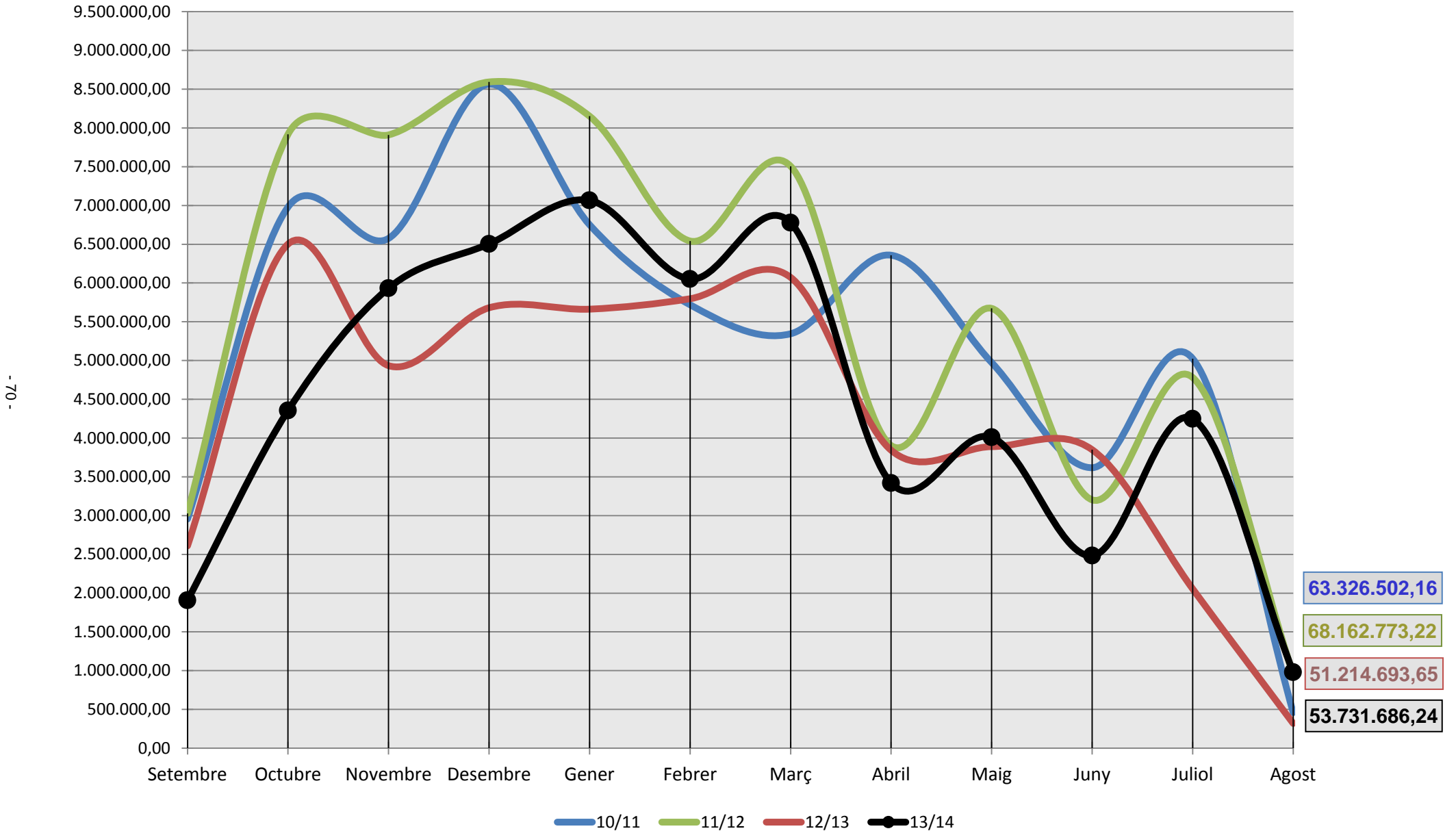

DADES SOBRE L'AFORAMENT Temporada 09/10 a 13/14

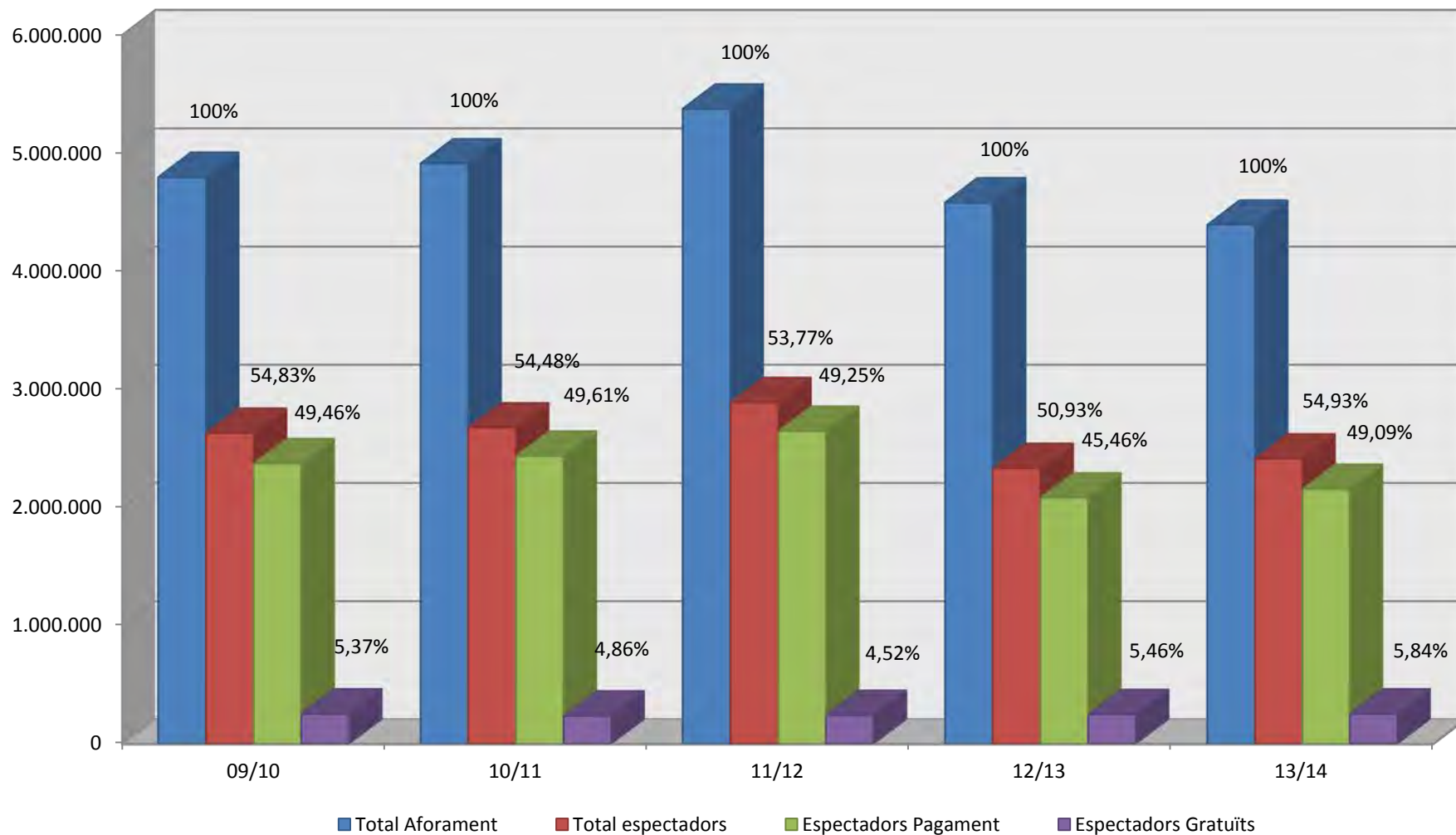

	09/10	10/11	Δ	11/12	Δ	12/13	Δ	13/14	Δ
Total espectadors	2.630.372	2.675.736	2%	2.890.713	8%	2.333.960	-19%	2.412.872	3%
Espectadors Pagament	2.372.812	2.436.897	3%	2.647.524	9%	2.083.689	-21%	2.156.296	3%
Espectadors Gratuïts	257.560	238.839	-7%	243.189	2%	250.271	3%	256.576	3%
Total Aforament	4.797.071	4.911.833	2%	5.376.066	9%	4.583.107	-15%	4.392.746	-4%

És una publicació d' A.D.E.T.C.A.

Setembre 2014